

I'm not a robot

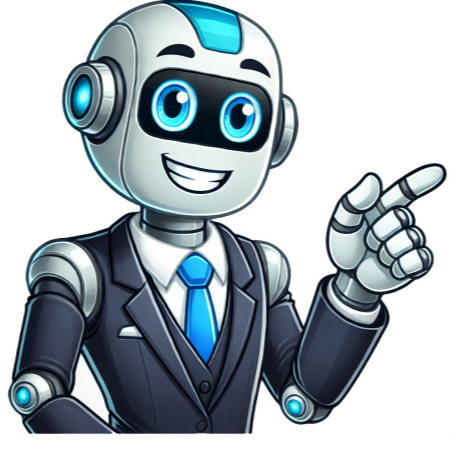











## Fundo preparador de parede 3.6 litros

Tintas Selatrinca Sherwin Williams 4,5kg R\$ 278,80 ou 2x de R\$ 139,40 Descrição do ProdutoFundo Preparador de Paredes Suvinil Base Água 3,6 L Fixa partículas soltas, prepara e deixa a superfície uniforme! É a evolução dos fundos preparadores, sua exclusiva fórmula base água, proporciona gande poder de penetração com fácil aplicação, proporciona ótima aderência para os acabamentos. É um produto de baixíssimo nível de odor. Seu uso melhora a aderência e a durabilidade de tintas e massas, selando e uniformizando a absorção, além de melhorar a aderência dos produtos sobre ele aplicados. Indicado para uso externo e interno, o Fundo Preparador sela superfícies porosas. É ideal para reboco fraco, concreto novo, pinturas descascadas, paredes caiadas, gesso e cimento-amianto. Corrige Problemas como bolhas, desapeçamento, descascamento, eflorescência, saponificação e trincas. Como diluir: - Água potável: - Gesso 10% a 100%; - Demais superfícies:10% a 20%; - Para aplicação com airless dilua com 10% a 50% de água por litro e aplique com pressão entre 1200 e 1400 psi. Use bico com abertura de 0,017" e a velocidade de aplicação entre 9 e 11 m2 /min. Imagens meramente ilustrativas.Comercializamos o produto dentro da data de validade. Confira na embalagem ao recebê-lo.Especificações técnicasMarcaSuvinilClassificaçãoFundoAcabamentoFoscoEmbalagem3,6LRendimentoaté 55 M²DiluiçãoÁgua potável. Gesso: 10% a 100%. Demais superfícies:10% a 20%. Para aplicação com airless dilua com 10% a 50% de água por litro e aplique com pressão entre 1200 e 1400 psi. Use bico com abertura de 0,017" e a velocidade de aplicação entre 9 e 11 m2 /min.Demão1 demãoSecagem30 minutos ao toque. 4 horas final.FerramentaRolo de lã ou pincel.IndicaçãoParedes internas e externas.Vídeo do produtoVeja também!Veja também! Outros clientes também compraram!Outros clientes também compraram! Ganhe 10% de desconto na primeira compra Insira seus dados e receba seu cupom de desconto em "primeira mão"! Acessar a loja Cadastre-se e fique por dentro de nossas novidades e ofertas! CoralFundo PreparadorIncolor3,6 L89 m²ParedesInterior/ExteriorPreparadorNãoNãoSimNão4 hFundo Preparador Parede Coral 3,6 Litros é um produto desenvolvido para solucionar problemas das superfícies de alvenaria. Ideal para preparar paredes novas que receberão pintura ou para superfícies que podem estar descascadas, saponificadas ou pintadas com cal. Sua aplicação é fácil tanto em ambientes internos quanto externos e ajuda a aumentar a durabilidade da pintura. Com o uso deste produto, a parede adere melhor à tinta de acabamento e forma uma barreira contra a alcalinidade. Especificações Técnicas: Fabricante: Coral,- Cor: Incolor,- Para Áreas Internas e Externas em Alvenaria,- Rendimento por demão: de 30 a 55 m²,- Baixo Odor,- Ótima Aderência e Resistência,- Conteúdo: 3,6 Litros.Detalhes de Uso:- Aplicar com Pincel de Cerdas Macias e Rolo de Lã de Pelo Baixo;- Tempo de Secagem entre demãos: 4 Horas;- Tempo de Secagem Final: 4 Horas;- Limpeza: Limpe as Ferramentas com Água e Sabão.Recomendações:- Evite a aplicação em dias com precipitação, temperatura abaixo de 10º C ou acima de 40º C e umidade relativa do ar superior a 85%.Armazenagem:- Conserve a embalagem bem fechada, sempre na posição vertical, em local coberto, longe de fontes de calor e umidade.Saúde e Segurança:- Durante a preparação, aplicação e secagem do produto, mantenha o ambiente ventilado. É recomendado usar luvas e óculos de segurança na hora de aplicar.Reciclagem:- Não descarte o produto em drenos, esgotos e vias pluviais. Resíduos que não serão mais utilizados devem ser descartados conforme legislação local.MercadoLíder PlatinumÉ um dos melhores do site!Outras opções de compraParcelamento sem jurosBusque o que você quer saberBom dia ele serve para bolar na antiga tinta ? obrigadoDenunciarBom dia Fani! não serve, para pintar nessa situação tem que tirar (matar) todo o bolor com qiboa, passar um fundo fosco branco para depois pintar.DenunciarComo pergunto ao vendedor?Avaliação 5.0 de 5. 25 opiniões. SuvinilFUNDO PREPARADORBrancoUnidade3,6 LGalãoReboco fraco, concreto novo, gesso e cimento-amianto, Paredes caiadas, pinturas descascadasNãoO Fundo Preparador Suvinil é projetado para paredes que estão com reboco fraco ou pintadas com cal, pisos de cimento novos, gesso, fibrocimento ou paredes já pintadas, mas que apresentam bolhas, tinta solta ou que soltam pó.- Marca: Suvinil.- Cor: Branco.- Embalagem: Galão 3,6 Litros.- Secagem:Ao toque: 30 Minutos.Final: 4 Horas.- Quantidade necessária de demãos: 1 a 2.- Diluição: Gesso: dilua com 10 a 100% de água potável. Demais superfícies: dilua com 10 a 20% de água potável.- Indicação: Indicado para uso externo e interno, o Fundo Preparador sela superfícies porosas. É ideal para reboco fraco, concreto novo, pinturas descascadas, paredes caiadas, gesso e cimento-amianto. Corrige problemas como bolhas, desagregamento, descascamento, eflorescência, saponificação e trincas.Ir para Loja OficialMercadoLíder PlatinumÉ um dos melhores do site!Outras opções de compraParcelamento sem jurosBusque o que você quer saberBom dia, serve para telha de fibrocimento? Qual a cobertura em M2 por galão? GratoDenunciarBom dia. ! Esperamos que esteja bem! Estamos pontualmente com uma alta demanda de perguntas e em minutos um dos nossos consultores estará pronto a atendê-lo. @assinaturaDenunciarComo pergunto ao vendedor?Avaliação 4.7 de 5. 83 opiniões.Avaliação de característicasVelocidade de secagemCusto-benefícioFácil de dissolverMantém a corMostrar todas as opiniões \*Imagem meramente ilustrativa