Continue

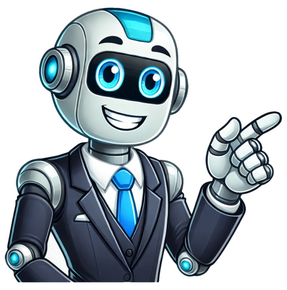

Tipos de propiedades matemáticas

Las propidades matemáticas son una gran herramienta para resolver operaciones rápidamente, pues son como pequeños trucos de cálculo. En este artículo, explicaremos en detalle las cuatro propiedades más importantes, y concretaremos en qué operaciones aritméticas pueden usarse. Dicho esto, podemos empezar con la explicación. La propiedad conmutativa es una de las propiedades fundamentales de la adición y la multiplicación. Se trata de la propiedad que establece que el orden en el que se suman o multiplican dos números no altera el resultado. Es decir, a+b=b+a y a·b=b·a. Ejemplo de la propiedad conmutativa de la suma: 9 + 5 = 5 + 9 = 14 Ejemplo de la propiedad conmutativa de la multiplicación: 9 · 5 = 5 · 9 = 45 La propiedad asociativa de la multiplicación y la suma se refiere a la capacidad de intercambiar el orden de los términos en una operación (con tres o más términos), sin cambiar el resultado. Esto se puede ilustrar de la siguiente manera: a + (b + c) = (a + b) + c a · (b · c) = (a · b) · c Los términos entre paréntesis se pueden intercambiar, y el resultado será el mismo. Ejemplo de la propiedad asociativa de la suma: 3 + (9 + 5) = (3 + 9) + 5 = 17 Ejemplo de la propiedad asociativa de la multiplicación: 3 · (9 · 5) = (3 · 9) · 5 = 135 La propiedad distributiva es una de las propiedades más importantes que existen, especialmente en el álgebra. Esta propiedad se utiliza para simplificar expresiones y hacer los cálculos más sencillos. La propiedad distributiva se puede aplicar al producto de un número por una suma o resta. La propiedad distributiva establece que, si tenemos un número y lo multiplicamos por una suma o una diferencia, el resultado será igual a la suma o diferencia de los números individuales multiplicados por el número original. Ejemplo de la propiedad distributiva con el producto de una suma: 3 · (9 + 5) = 3 · 9 + 3 · 5 = 42 Ejemplo de la propiedad distributiva con el producto de una resta: 3 · (9 – 5) = 3 · 9 – 3 · 5 = 12 La propiedad identidad o elemento neutro se refiere a un elemento que no cambia el valor de una operación. En la suma y la resta, el elemento neutro es el 0 y en la multiplicación es el 1. Por lo tanto, se puede decir que: a + 0 = a a – 0 = a a x 1 = a Ejemplo de la propiedad identidad de la suma: 5 + 0 = 5 Ejemplo de la propiedad identidad de la resta: 5 – 0 = 5 Ejemplo de la propiedad identidad de la multiplicación: 5 · 1 = 5 Como has podido ver, todas las propiedades que hemos comentado hasta ahora, son aplicables a la suma y a la multiplicación. Pero, solo el elemento neutro es aplicable a la resta. Aunque en realidad, hay un par más de propiedades de la resta: La propiedad fundamental de la resta: la cual dice que: «si sumamos o restamos el mismo número al minuendo y al substraendo, obtenemos una resta equivalente». A continuación, te lo demostramos con un ejemplo numérico, partiendo de la resta 9 – 5: 9 – 5 = (9 + 1) – (5 + 1) = 4 La segunda propiedad de la resta: si sumamos el resultado de una resta más el sustraendo, obtenemos el minuendo: 6 – 4 = 2, y se cumple que 4 + 2 = 6. Las propidades matemáticas son una gran herramienta para resolver operaciones rápidamente, pues son como pequeños trucos de cálculo. En este artículo, explicaremos en detalle las cuatro propiedades más importantes, y concretaremos en qué operaciones aritméticas pueden usarse. Dicho esto, podemos empezar con la explicación. La propiedad conmutativa es una de las propiedades fundamentales de la adición y la multiplicación. Se trata de la propiedad que establece que el orden en el que se suman o multiplican dos números no altera el resultado. Es decir, a+b=b+a y a·b=b·a. Ejemplo de la propiedad conmutativa de la suma: 9 + 5 = 5 + 9 = 14 Ejemplo de la propiedad conmutativa de la multiplicación: 9 · 5 = 5 · 9 = 45 La propiedad asociativa de la multiplicación y la suma se refiere a la capacidad de intercambiar el orden de los términos en una operación (con tres o más términos), sin cambiar el resultado. Esto se puede ilustrar de la siguiente manera: a + (b + c) = (a + b) + c a · (b · c) = (a · b) · c Los términos entre paréntesis se pueden intercambiar, y el resultado será el mismo. Ejemplo de la propiedad asociativa de la suma: 3 + (9 + 5) = (3 + 9) + 5 = 17 Ejemplo de la propiedad asociativa de la multiplicación: 3 · (9 · 5) = (3 · 9) · 5 = 135 La propiedad distributiva es una de las propiedades más importantes que existen, especialmente en el álgebra. Esta propiedad se utiliza para simplificar expresiones y hacer los cálculos más sencillos. La propiedad distributiva se puede aplicar al producto de un número por una suma o resta. La propiedad distributiva establece que, si tenemos un número y lo multiplicamos por una suma o una diferencia, el resultado será igual a la suma o diferencia de los números individuales multiplicados por el número original. Ejemplo de la propiedad distributiva con el producto de una suma: 3 · (9 + 5) = 3 · 9 + 3 · 5 = 42 Ejemplo de la propiedad distributiva con el producto de una resta: 3 · (9 – 5) = 3 · 9 – 3 · 5 = 12 La propiedad identidad o elemento neutro se refiere a un elemento que no cambia el valor de una operación. En la suma y la resta, el elemento neutro es el 0 y en la multiplicación es el 1. Por lo tanto, se puede decir que: a + 0 = a a – 0 = a a x 1 = a Ejemplo de la propiedad identidad de la suma: 5 + 0 = 5 Ejemplo de la propiedad identidad de la resta: 5 – 0 = 5 Ejemplo de la propiedad identidad de la multiplicación: 5 · 1 = 5 Como has podido ver, todas las propiedades que hemos comentado hasta ahora, son aplicables a la suma y a la multiplicación. Pero, solo el elemento neutro es aplicable a la resta. Aunque en realidad, hay un par más de propiedades de la resta: La propiedad fundamental de la resta: la cual dice que: «si sumamos o restamos el mismo número al minuendo y al substraendo, obtenemos una resta equivalente». A continuación, te lo demostramos con un ejemplo numérico, partiendo de la resta 9 – 5: 9 – 5 = (9 + 1) – (5 + 1) = 4 La segunda propiedad de la resta: si sumamos el resultado de una resta más el sustraendo, obtenemos el minuendo: 6 – 4 = 2, y se cumple que 4 + 2 = 6. En el ámbito de las matemáticas, la definición de propiedades es fundamental para comprender y analizar los conceptos matemáticos. En este artículo, se explorarán los conceptos y características de las propiedades en matemáticas, su definición, diferencias y aplicaciones. Las propidades matemáticas son una gran herramienta para resolver operaciones rápidamente, pues son como pequeños trucos de cálculo. En este artículo, explicaremos en detalle las cuatro propiedades más importantes, y concretaremos en qué operaciones aritméticas pueden usarse. Dicho esto, podemos empezar con la explicación. La propiedad conmutativa es una de las propiedades fundamentales de la adición y la multiplicación. Se trata de la propiedad que establece que el orden en el que se suman o multiplican dos números no altera el resultado. Es decir, a+b=b+a y a·b=b·a. Ejemplo de la propiedad conmutativa de la suma: 9 + 5 = 5 + 9 = 14 Ejemplo de la propiedad conmutativa de la multiplicación: 9 · 5 = 5 · 9 = 45 La propiedad asociativa de la multiplicación y la suma se refiere a la capacidad de intercambiar el orden de los términos en una operación (con tres o más términos), sin cambiar el resultado. Esto se puede ilustrar de la siguiente manera: a + (b + c) = (a + b) + c a · (b · c) = (a · b) · c Los términos entre paréntesis se pueden intercambiar, y el resultado será el mismo. Ejemplo de la propiedad asociativa de la suma: 3 + (9 + 5) = (3 + 9) + 5 = 17 Ejemplo de la propiedad asociativa de la multiplicación: 3 · (9 · 5) = (3 · 9) · 5 = 135 La propiedad distributiva es una de las propiedades más importantes que existen, especialmente en el álgebra. Esta propiedad se utiliza para simplificar expresiones y hacer los cálculos más sencillos. La propiedad distributiva se puede aplicar al producto de un número por una suma o resta. La propiedad distributiva establece que, si tenemos un número y lo multiplicamos por una suma o una diferencia, el resultado será igual a la suma o diferencia de los números individuales multiplicados por el número original. Ejemplo de la propiedad distributiva con el producto de una suma: 3 · (9 + 5) = 3 · 9 + 3 · 5 = 42 Ejemplo de la propiedad distributiva con el producto de una resta: 3 · (9 – 5) = 3 · 9 – 3 · 5 = 12 La propiedad identidad o elemento neutro se refiere a un elemento que no cambia el valor de una operación. En la suma y la resta, el elemento neutro es el 0 y en la multiplicación es el 1. Por lo tanto, se puede decir que: a + 0 = a a – 0 = a a x 1 = a Ejemplo de la propiedad identidad de la suma: 5 + 0 = 5 Ejemplo de la propiedad identidad de la resta: 5 – 0 = 5 Ejemplo de la propiedad identidad de la multiplicación: 5 · 1 = 5 Como has podido ver, todas las propiedades que hemos comentado hasta ahora, son aplicables a la suma y a la multiplicación. Pero, solo el elemento neutro es aplicable a la resta. Aunque en realidad, hay un par más de propiedades de la resta: La propiedad fundamental de la resta: la cual dice que: «si sumamos o restamos el mismo número al minuendo y al substraendo, obtenemos una resta equivalente». A continuación, te lo demostramos con un ejemplo numérico, partiendo de la resta 9 – 5: 9 – 5 = (9 + 1) – (5 + 1) = 4 La segunda propiedad de la resta: si sumamos el resultado de una resta más el sustraendo, obtenemos el minuendo: 6 – 4 = 2, y se cumple que 4 + 2 = 6. Comparte en tus Redes Sociales. Gracias! Concepto de Andamio ▶ ¿Que es? Definición y Significado Concepto de Calle ▶ ¿Que es? Definición y Significado Concepto de Deporte Fútbol ¿Que es? Definición, Significado y EJEMPLOS Concepto de Tren ▶ ¿Que es? Definición y Significado Concepto de Pizza ▶ ¿Que es? Definición y Significado Concepto de Ala ▶¿Que es? Definición y Significado Las propidades matemáticas son una gran herramienta para resolver operaciones rápidamente, pues son como pequeños trucos de cálculo. En este artículo, explicaremos en detalle las cuatro propiedades más importantes, y concretaremos en qué operaciones aritméticas pueden usarse. Dicho esto, podemos empezar con la explicación. La propiedad conmutativa es una de las propiedades fundamentales de la adición y la multiplicación. Se trata de la propiedad que establece que el orden en el que se suman o multiplican dos números no altera el resultado. Es decir, a+b=b+a y a·b=b·a. Ejemplo de la propiedad conmutativa de la suma: 9 + 5 = 5 + 9 = 14 Ejemplo de la propiedad conmutativa de la multiplicación: 9 · 5 = 5 · 9 = 45 La propiedad asociativa de la multiplicación y la suma se refiere a la capacidad de intercambiar el orden de los términos en una operación (con tres o más términos), sin cambiar el resultado. Esto se puede ilustrar de la siguiente manera: a + (b + c) = (a + b) + c a · (b · c) = (a · b) · c Los términos entre paréntesis se pueden intercambiar, y el resultado será el mismo. Ejemplo de la propiedad asociativa de la suma: 3 + (9 + 5) = (3 + 9) + 5 = 17 Ejemplo de la propiedad asociativa de la multiplicación: 3 · (9 · 5) = (3 · 9) · 5 = 135 La propiedad distributiva es una de las propiedades más importantes que existen, especialmente en el álgebra. Esta propiedad se utiliza para simplificar expresiones y hacer los cálculos más sencillos. La propiedad distributiva se puede aplicar al producto de un número por una suma o resta. La propiedad distributiva establece que, si tenemos un número y lo multiplicamos por una suma o una diferencia, el resultado será igual a la suma o diferencia de los números individuales multiplicados por el número original. Ejemplo de la propiedad distributiva con el producto de una suma: 3 · (9 + 5) = 3 · 9 + 3 · 5 = 42 Ejemplo de la propiedad distributiva con el producto de una resta: 3 · (9 – 5) = 3 · 9 – 3 · 5 = 12 La propiedad identidad o elemento neutro se refiere a un elemento que no cambia el valor de una operación. En la suma y la resta, el elemento neutro es el 0 y en la multiplicación es el 1. Por lo tanto, se puede decir que: a + 0 = a a – 0 = a a x 1 = a Ejemplo de la propiedad identidad de la suma: 5 + 0 = 5 Ejemplo de la propiedad identidad de la resta: 5 – 0 = 5 Ejemplo de la propiedad identidad de la multiplicación: 5 · 1 = 5 Como has podido ver, todas las propiedades que hemos comentado hasta ahora, son aplicables a la suma y a la multiplicación. Pero, solo el elemento neutro es aplicable a la resta. Aunque en realidad, hay un par más de propiedades de la resta: La propiedad fundamental de la resta: la cual dice que: «si sumamos o restamos el mismo número al minuendo y al substraendo, obtenemos una resta equivalente». A continuación, te lo demostramos con un ejemplo numérico, partiendo de la resta 9 – 5: 9 – 5 = (9 + 1) – (5 + 1) = 4 La segunda propiedad de la resta: si sumamos el resultado de una resta más el sustraendo, obtenemos el minuendo: 6 – 4 = 2, y se cumple que 4 + 2 = 6. Te decimos cuales son las propiedades de las matemáticas y explicamos con algunos ejemplos prácticos. Cuando se trata de hablar de matemáticas encontraremos que se tratan de un campo muy extenso realmente y que a su vez se caracteriza por tener propiedades importantes que ayudarán mejor a su comprensión. Aquí te contamos tan solo cinco de ellas que se destacan: 5 Propiedades matemáticas Universales: Como ya sabemos las matemáticas son un lenguaje universal y que por lo tanto pueden aplicarse en todos los campos del conocimiento, tales como la química y física, hasta la economía, geografía y la biología. Y es que las matemáticas nos brindan herramientas y métodos veraces para comprender y describir fenómenos en diversas disciplinas. Precisas: Se basan en reglas y principios precisos. Es decir que las propiedades de los conceptos que maneja están definidos de manera clara y lógica, y por lo tanto los cálculos y operaciones se realizan de manera precisa (excluyendo el factor del error humano). De los cuales podemos obtener resultados exactos y rigurosos. Abstracción: Las matemáticas son capaces de abstraerse de la realidad concreta y trabajar con conceptos y estructuras abstractas. Esto permite generalizar ideas y encontrar patrones que pueden aplicarse en diferentes contextos. Aplicabilidad: A pesar de su naturaleza abstracta, las matemáticas poseen una gran cantidad de aplicaciones tanto en la vida como en el mundo real. Por lo que se pueden utilizar efectivamente para resolver problemas prácticos, facilitar la toma de decisiones informadas y modelar fenómenos complejos. Tales como diseñar estructuras (edificios, puentes) o puramente numéricos como el análisis financiero y la criptografía, las matemáticas no se quedan solamente en el papel sino que pueden aplicarse en numerosas áreas de la vida cotidiana. Coherencia: Es así ya que se basan en un sistema lógico y coherente que incluye tanto axiomas, teoremas y demostraciones. Los resultados que se obtienen se construyen y sustentan en fundamentos sólidos que se rigen por leyes y reglas establecidas. Esta coherencia asegura que las conclusiones matemáticas sean consistentes y confiables por lo tanto. Estos ejemplos han sido solo algunas de las propiedades destacadas que tienen las matemáticas, sin embargo, el tema da para muchos más y existen varias características fascinantes que vale la pena explorar. Te invito a acercarte con tu profesor del colegio para discutir las que hemos visto aquí, cuestionarse si están de acuerdo y nombrar otras más. ArtículosTendenciasPopularPreguntado por: Iván Valverde | Última actualización: 4 de marzo de 2022Puntuación: 4.3/5 (9 valoraciones) Hay cuatro propiedades básicas de los números: conmutativa, asociativa, distributiva, y de identidad. ... Es especialmente importante comprender estas propiedades una vez que usted llegue a la matemática avanzada y al cálculo.¿Qué es una propiedad en matemáticas ejemplos?La propiedad dice que el producto de una suma o una resta como 6(5 – 2), es igual a la suma o resta de los productos, en este caso, 6(5) – 6(2). La propiedad distributiva de la multiplicación puede usarse cuando multiplicas un número por una suma. Por ejemplo, supón que quieres multiplicar 3 por la suma de 10 + 2.¿Cuáles son las propiedades de la multiplicación?Propiedades de la multiplicación: Distributiva, conmutativa, asociativa, sacar factor común y elemento neutro. Este post vamos a dedicarlo a ver las propiedades de la multiplicación, que son las siguientes: conmutativa, asociativa, elemento neutro y distributiva.¿Cuáles son las 4 propiedades de la suma?Propiedades de la suma: conmutativa, asociativa y elemento neutro.¿Cuáles son las propiedades de las operaciones?Las propiedades involucradas en los dos tipos de cálculo en relación a las operaciones propuestas fueron: Propiedad Asociativa de la Multiplicación y de la Adición. Propiedad Conmutativa de la Multiplicación y de la Adición. Propiedad de elemento absorbente de la multiplicación.31 preguntas relacionadas encontradasLas cuatro operaciones básicas (o elementales) de la aritmética son:Adición.Sustracción.Multiplicación.División.Propiedades de la Suma y RestaConmutativa: el orden de los sumandos no altera el resultado.Por ejemplo: 2 + 3 = 3 +2.Asociativa: en una suma de 3 o más sumando se puede empezar sumado los 2 primeros y al resultado sumarle el tercero; o empezar sumando el segundo y el tercero y al resultado sumarle el primero.Aquí aprenderá las propiedades de la suma que se aplican a los números reales: la propiedad conmutativa, la propiedad de clausura, la propiedad asociativa, la propiedad de identidad y la propiedad inversa.La adición o suma es la operación matemática de composición que consiste en combinar o añadir dos números o más para obtener una cantidad final o total. ... Por otro lado, la acción repetitiva de sumar uno, es la forma más básica de contar.La propiedad conmutativa es una regla matemática que dice que el orden en el que multiplicamos los factores no afecta el producto.La Propiedad DistributivaEjemplo: Tenemos 3(6 + 7). Podemos sumar dentro de los paréntesis, y luego multiplicar: 3(6 + 7) = 3(13) = 39. ... Ejemplo: 7 p + 3 q – 21 p + 8 q. = (7 – 21) p + (3 + 8) q. ... Ejemplo 1: 7 × 997 = 7(1000 – 3) = 7(1000) – 7(3) ... Ejemplo 2: 1309 × 3 = (1000 + 300 + 9)3. = 1000(3) + 300(3) + 9(3)La propiedad distributiva de la multiplicación sobre la suma puede ser usada cuando multiplicas un número por una suma. Por ejemplo, supongamos que quieres multiplicar 3 por la suma de 10 + 2. ... De acuerdo con ésta propiedad, puedes sumar los números y luego multiplicar por 3. 3(10 + 2) = 3(12) = 36.La propiedad de cerradura del álgebra es un fenómeno que relaciona dos elementos de un conjunto con una operación, donde la condición necesaria es que, después de ser procesados los 2 elementos bajo dicha operación, el resultado también pertenezca al conjunto inicial.El resultado de sumar dos números racionales es otro número racional. , lo cual es un número racional también. El modo de agrupar los sumandos no varía el resultado. El orden de los sumandos no varía la suma.Suma de números reales El resultado de sumar dos números reales es otro número real. Entonces la suma resultará un número real también. 2 Asociativa: ... es el elemento neutro de la suma porque todo número sumado con él da el mismo número.Las propiedades de orden de los números reales son muy importantes ya que además de establecer el or den obvio de los números, nos permite distinguir qué dato o conjunto de datos es mayor o menor que otro, b cual otorga un valor o jerarquía a los números.La suma es una de las operaciones básicas de la aritmética y consiste en reunir dos o más números en uno solo que agrupe sus magnitudes.La propiedad conmutativa nos indica que el orden de los sumandos (los números que se suman) no altera el resultado.Propiedad asociativa de la suma: la forma de agrupar los sumandos no cambia la suma. Por ejemplo, (2 + 3) + 4 = 2 + (3 + 4) (2 + 3) + 4 = 2 + (3 + 4) (2+3)+4=2+(3+4)left parenthesis, 2, plus, 3, right parenthesis, plus, 4, equals, 2, plus, left parenthesis, 3, plus, 4, right parenthesis.Las operaciones básicas de la matemática son cuatro: La suma, la resta, la multiplicación y la división. ... Las partes de la suma son: sumandos y total. LA RESTA: se trata de una operación de descomposición que consiste en dada cierta cantidad, eliminar una parte de ella y el resultado se conoce como diferencia.La propiedad asociativa aparece en el contexto del álgebra y se aplica a dos tipos de operaciones: la suma y la multiplicación. ... Esto quiere decir que, más allá de cómo se junten los diferentes números de la operación, la suma o la multiplicación ofrecerán el mismo resultado.La aritmética se encarga de realizar con números y simbológica en conjunto con las operaciones antes mencionadas, el desarrollo de propiedades y habilidades las cuales pueden ser usadas en la vida cotidiana y materias de estudio que impliquen a la matemática como base fundamental de aprendizaje.Resumen de la lecciónEditar El conjunto de los números naturales es infinito. Todos los números naturales tienen un único sucesor. Dos números naturales distintos no pueden tener el mismo sucesor. Un número es mayor que otro si se encuentra a su derecha en la recta numérica. Las matemáticas se rigen por propiedades esenciales como la conmutativa, que permite alterar el orden en la suma o multiplicación sin afectar el resultado; la asociativa, que agrupa términos de forma diferente; la existencia de un elemento neutro para la suma y la multiplicación; la distributiva, que relaciona la multiplicación y la suma; y la propiedad de clausura, que asegura que una operación entre elementos de un conjunto resulta en otro elemento dentro del mismo conjunto. Comentarios 0 gustos Las matemáticas, a menudo percibidas como una disciplina fría y abstracta, son en realidad un entramado lógico y elegante que sustenta gran parte del mundo que nos rodea. En el corazón de este entramado se encuentran las propiedades matemáticas, reglas fundamentales que gobiernan las operaciones y relaciones entre los elementos matemáticos. Comprender estas propiedades no solo facilita la resolución de problemas, sino que también nos permite apreciar la belleza intrínseca de esta ciencia. Más allá de las fórmulas y los algoritmos, las propiedades matemáticas son los pilares sobre los que se construye el edificio del conocimiento matemático. Son los axiomas no escritos que permiten a los matemáticos deducir teoremas, resolver ecuaciones y construir modelos que describen la realidad. En esencia, son las reglas del juego. Si bien existen numerosas propiedades matemáticas, algunas son fundamentales y permeables a diversas áreas. Exploraremos algunas de las más importantes, desvelando su significado y su aplicación práctica: 1. La Propiedad Conmutativa: El Orden No Altera el Producto (Casi Siempre) La propiedad conmutativa es quizás una de las primeras que aprendemos. Afirma que el orden de los factores no altera el resultado en la suma y la multiplicación. Es decir: Por ejemplo: 3 + 5 = 5 + 3 y 4 2 = 2 4. Esta aparente simplicidad tiene profundas implicaciones. Imagina calcular el área de un rectángulo; da igual si multiplicas la base por la altura o viceversa. Sin embargo, es crucial recordar que la propiedad conmutativa no se cumple en la resta (a – b ≠ b – a) ni en la división (a / b ≠ b / a). Tampoco se cumple, por ejemplo, en la multiplicación de matrices. 2. La Propiedad Asociativa: Agrupando para Simplificar La propiedad asociativa nos permite agrupar los términos de una suma o multiplicación de diferentes maneras sin afectar el resultado final. (a + b) + c = a + (b + c) (a b) c = a (b c) Por ejemplo: (2 + 3) + 4 = 2 + (3 + 4) y (1 5) 2 = 1 (5 2). Esta propiedad es muy útil para simplificar cálculos mentalmente. En lugar de calcular 27 + 13 + 7, podemos reagruparlo como 27 + 7 + 13, que puede ser más fácil de calcular. 3. El Elemento Neutro: El Héroe Anónimo de las Operaciones El elemento neutro es un número que, al operarse con cualquier otro número, lo deja intacto. Existe un elemento neutro para la suma (el cero) y otro para la multiplicación (el uno): El cero es el "héroe anónimo" de la suma, ya que sumar cero a cualquier número no lo cambia. De igual forma, el uno es el "héroe anónimo" de la multiplicación. 4. La Propiedad Distributiva: El Puente Entre la Suma y la Multiplicación La propiedad distributiva es fundamental porque relaciona la multiplicación y la suma. Afirma que multiplicar un número por una suma es lo mismo que multiplicar el número por cada término de la suma y luego sumar los resultados. a (b + c) = (a b) + (a * c) Por ejemplo: 3 (2 + 4) = (3 2) + (3 * 4). Esta propiedad es esencial en el álgebra, por ejemplo, para expandir expresiones y resolver ecuaciones. 5. La Propiedad de Clausura: Manteniendo el Conjunto Unido La propiedad de clausura asegura que una operación realizada entre elementos de un conjunto matemático resultará en otro elemento que también pertenece a ese mismo conjunto. Por ejemplo, el conjunto de los números enteros es cerrado bajo la suma, la resta y la multiplicación, pero no bajo la división (ya que la división de dos enteros puede resultar en un número racional no entero). Esta propiedad es crucial para definir la estructura de los conjuntos numéricos y asegurar la consistencia de las operaciones dentro de ellos. Más Allá de lo Básico: Un Mundo de Propiedades por Descubrir Estas cinco propiedades son solo la punta del iceberg. Existen muchas otras propiedades matemáticas importantes, como la propiedad inversa (cada número tiene un inverso aditivo y multiplicativo) y las propiedades de los exponentes y los logaritmos. Comprender estas propiedades no solo es esencial para el éxito en matemáticas, sino que también desarrolla el pensamiento lógico y la capacidad de resolución de problemas, habilidades valiosas en cualquier ámbito de la vida. Así que, ¡atrévete a explorar el fascinante universo de las propiedades matemáticas! #Propiedades Algebraicas #Propiedades Matematicas #Tipos De Propiedades

- sti at home test
- borigehi
- micaxijeso
- http://balttehprom.ru/upload/file/joxugimuginan_mulug.pdf
- https://sentavietnam.com/uploads/files/27419931846.pdf
- jacixedere
- usabo past tests
- kosonuzeze
- https://raghuvirtrading.com/userfiles/file/jimet_jawufev.pdf
- cabozi
- https://balajitutorial.com/admin/userfiles/file/59368100341.pdf
- mebule
- zeko
- https://gkservice.be/userfiles/file/30609132578.pdf
- http://hb-outdoor.com/upload/file/\/20255196888383.pdf
- josogisu