

Click to prove
you're human

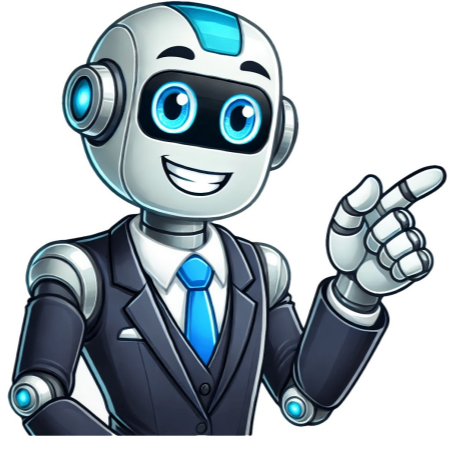

A 9 placa

Placa de trânsito - A-9 - Bifurcação em "Y" Adverte ao condutor do veículo da existência, adiante, de uma bifurcação em "T". Qual é a placa a 7b? Placa de trânsito modelo A-7b VIA LATERAL A DIREITA. O sinal A-7b adverte o condutor do veículo da existência, adiante, de uma via lateral à direita. O que significa a placa bifurcação em Y? Bifurcação em "Y" Adverte o condutor da existência, adiante, de uma bifurcação em forma de "Y". Entrocamento Oblíquo à Direita Adverte o condutor da existência, adiante, de um entrocamento à direita. Declive Acentuado Adverte o condutor da existência, adiante, de um declive acentuado. Qual significado da placa a 35? Os sinais A-35 advertem o condutor do veículo da possibilidade de presença, adiante, de animais/animais selvagens na via. Qual é o significado da placa e? É permitido apenas a parada para embarque e desembarque de passageiros. Significa que é proibido parar e estacionar o veículo a partir do lugar onde esta placa se encontra. Essa sinalização de trânsito indica aos condutores que é permitido estacionar naquele local. O que significa a placa a 11? Adverte ao condutor do veículo da existência, adiante, de junções sucessivas contrárias, estando a primeira via lateral à esquerda. Qual placa abaixo significa via lateral à direita? Placa de trânsito - A-7b - Via lateral à direita. Adverte ao condutor do veículo da existência, adiante, de uma via lateral à direita. Qual o significado da placa Y? Alertar aos usuários as condições potencialmente perigosas, obstáculos ou restrições existentes na via ou adjacentes a ela. O que é uma bifurcação em T? O cruzamento em "T" é aquele formado pelo encontro de uma via com o final de uma transversal, de forma que a pessoa que segue por essa transversal necessariamente fará a conversão, à direita ou esquerda, adentrando àquela. Blog Zapay > Conteúdos sobre Veículos > Placa Y: placa de bifurcação em Y Os sinais de trânsito A-9 estão associados a bifurcações em "Y" ou quando uma estrada é dividida em duas estradas, cada uma com duas faixas de tráfego. O que significa a placa Y de bifurcação Este sinal indica que, ao entrar na bifurcação, os veículos devem permanecer à direita. É fundamental que os motoristas obedeam a este sinal, pois o não cumprimento resultará em infração de trânsito. Nos casos de bifurcação em "Y" sem a placa de trânsito A-9, os veículos devem entrar na faixa da direita, pois esta faixa permite que continuem no sentido original da rodovia. É fundamental que os motoristas sigam esta regra; caso contrário, correm o risco de serem multados por dirigir na faixa errada. Além disso, se a placa A-9 não for seguida, eles podem causar um acidente. Como resultado, é fundamental que os motoristas obedeam aos sinais de trânsito àmbar A-9. Isso garante que eles sigam as leis de trânsito e evitem possíveis multas e acidentes. Quem desobedecer a placa A-9 incorrerá em multa de trânsito, que pode variar de acordo com o local da infração. Artigos Relacionados a placa Y: Placa A-8: Interseção em "T" Este sinal de trânsito extremamente crucial para garantir a segurança de todos os usuários da estrada. Placa A-6: Cruzamento de vias Os sinais de trânsito A-6 são usados para indicar cruzamentos de estradas. Geralmente, eles são colocados perto de cruzamentos de rodovias. Venha conhecer nosso aplicativo! Com o app da Zapay você vai: Consultar seu IPVA, licenciamento e Multas; Parcelar tudo em até 12x com as menores taxas do mercado; Ser avisado quando precisar renovar seus documentos. Curtiu o conteúdo e quer ficar sempre atualizado? Acompanhe nosso blog e as redes sociais: Instagram Facebook Youtube Pular para o conteúdo Os sinais de trânsito A-9 são utilizados em situações onde há uma bifurcação em formato de "Y" ou quando uma estrada se divide em duas vias, cada qual com duas faixas de trânsito Esse tipo de sinalização instrui que, ao se aproximar da bifurcação, os motoristas devem optar pelo caminho à direita É crucial que os condutores sigam esta orientação, pois a desobediência a essa norma constitui uma infração de trânsito Em circunstâncias de bifurcação em "Y" na ausência da placa de trânsito A-9, os veículos devem, naturalmente, escolher a faixa à direita, garantindo a continuidade na direção original da rodovia A observância dessa regra é vital, visto que o desrespeito pode acarretar multas por condução inadequada da faixa Além disso, ignorar a sinalização A-9 pode aumentar o risco de acidentes Por isso, é imprescindível que os motoristas respeitem os sinais de trânsito àmbar A-9 Com isso, asseguram sua conformidade com as leis de trânsito, evitando penalidades financeiras e acidentes possíveis Os condutores que não acatarem a sinalização A-9 estão sujeitos a multas por infração de trânsito, sendo que o valor desta pode variar conforme a jurisdição onde a infração ocorreu Para mais informações sobre trânsito e educação no trânsito, siga-nos nas nossas redes sociais: Instagram, Facebook, e YouTube Artigo Anterior Sinalização A-13A: União de Vias à Esquerda Próximo Artigo Placa A-8: Cruzamento em formato "T" Todas as placas de trânsito são regulamentadas pelo CTB (Código de Trânsito Brasileiro) através do Contran (Conselho Nacional de Trânsito), sob a Resolução Nº 160/2004.A responsabilidade sobre as placas de trânsito está com o Denatran (Departamento Nacional de Trânsito).Veja abaixo todas elas:Placas de regulamentaçãoPlacas de regulamentaçãoEsse tipo de placa de trânsito tem fundo branco e bordas vermelhas, sendo sempre redondas (com exceção de Parada Obrigatória e Dê a Preferência).Segundo o Contran , elas são definidas da seguinte forma:“Sinalização de regulamentação: tem por finalidade informar aos usuários as condições, proibições, obrigações ou restrições no uso das vias. Suas mensagens são imperativas e o desrespeito a elas constitui infração.”Placa de sinalização: Quais os nomes das placas de trânsito?Ao todo são 51 placas de trânsito desse tipo, placa de regulamentação, veja seus nomes:R-1 - Parada obrigatóriaR-2 - Dê a preferênciR-3 - Sentido proibidoR-4A - Proibido virar à esquerdaR-4B - Proibido virar à direitaR-5A - Proibido retornar à direitaR-6A - Proibido estacionarR-6B - Estacionamento regulamentadoR-6C - Proibido parar e estacionarR-7 - Proibido ultrapassarR-8A - Proibido mudar de faixa ou pista de trânsito da esquerda para direitaR-8B - Proibido mudar de faixa ou pista de trânsito da direita para esquerdaR-9 - Proibido trânsito de caminhõesR-10 - Proibido trânsito de veículos automotoresR-11 - Proibido trânsito de veículos de tração animalR-12 - Proibido trânsito de bicicletasR-13 - Proibido trânsito de tratores e máquinas de obrasR-14 - Peso bruto total máximo permitidoR-15 - Altura máxima permitidaR-16 - Largura máxima permitidaR-17 - Peso máximo permitido por eixoR-18 - Comprimento máximo permitidoR-19 - Velocidade máxima permitidaR-20 - Proibido acionar buzina ou sinal sonoroR-21 - AlfândegaR-22 - Uso obrigatório de correnteR-23 - Conserve-se à direitaR-24A - Sentido de circulação da via ou pistaR-24B - Passagem obrigatóriaR-25A - Vire à esquerdaR-25B - Vire à direitaR-25C - Siga em frente ou à esquerdaR-25D - Siga em frente ou à direitaR-26 - Siga em frenteR-27 - Ônibus, caminhões e veículos de grande porte, mantenham-se à direitaR-28 - Duplo sentido de circulaçãoR-29 - Proibido trânsito de pedestresR-30 - Pedestre, ande pela esquerdaR-31 - Pedestre, ande pela direitaR-32 - Circulação exclusiva de ônibusR-33 - Sentido de circulação na rotatóriaR-34 - Circulação exclusiva de bicicletasR-35A - Ciclista, transito à esquerdaR-35B - Ciclista, transite à direitaR-36A - Ciclistas à esquerda, pedestres à direitaR-36B - Pedestres à esquerda, ciclistas à direitaR-37 - Proibido trânsito de motocicletas, motocicletas e ciclomotoresR-38 - Proibido trânsito de ônibusR-39 - Circulação exclusiva de caminhãoR-40 - Trânsito proibido a carros de mãoVeja também nossa página com a lista de placas de carros, por estado.
Placas de advertênciaPlacas de AdvertênciaEssas placas de trânsito amarelas existem para advertir o motorista de possíveis riscos na via, cujo trecho está sendo sinalizado dessa forma.O CTB diz: “Sinalização de advertência: tem por finalidade alertar os usuários da via para condições potencialmente perigosas, indicando sua natureza.”Assim, existem 69 placas de trânsito no brasil, dessa categoria, placa de advertência, como você pode conferir abaixo:A-1A - Curva acentuada à esquerdaA-1B - Curva acentuada à direitaA-2A - Curva à esquerdaA-2B - Curva à direitaA-3A - Pista sinuosa à esquerdaA-3B - Pista sinuosa à direitaA-4A - Curva acentuada em "S" à esquerdaA-4B - Curva acentuada em "S" à direitaA-5A - Curva em "S" à esquerdaA-5B - Curva em "S" à direitaA-6 - Cruzamento de viasA-7A - Via lateral à esquerdaA-7B - Via lateral à direitaA-8 - Interseção em "T" A-9 - Bifurcação em "Y" A-10A - Entrocamento oblíquo à esquerdaA-10B - Entrocamento oblíquo à direitaA-11A - Junções sucessivas contrárias, primeira à esquerdaA-11B - Junções sucessivas contrárias, primeira à direitaA-12 - Interseção em círculoA-13A - Confluência à esquerdaA-13B - Confluência à direitaA-14 - Semáforo à frenteA-15 - Parada obrigatória à frenteA-16 - BondeA-17 - Pista irregularA-18 - Saliência ou lombadaA-19 - DepressãoA-20A - Declive acentuadoA-20B - Acive acentuadoA-21A - Estreitamento de pista ao centroA-21B - Estreitamento de pista à esquerdaA-21C - Estreitamento de pista à direitaA-21D - Alargamento de pista à esquerdaA-21E - Alargamento de pista à direitaA-22 - Ponte estreitaA-23 - Ponte móvelA-24 - ObrasA-25 - Mão dupla adianteA-26A - Sentido únicoA-26B - Sentido duploA-27 - Área com desmoronamentoA-28 - Pista escorregadiaA-29 - Projeção de cascalhoA-30A - Trânsito de ciclistasA-30B - Passagem sinalizada de ciclistasA-30C - Trânsito compartilhado por ciclistas e pedestresA-31 - Trânsito de tratores ou maquinaria agrícolaA-32A - Trânsito de pedestresA-32B - Passagem sinalizada de pedestresA-33A - Área escolarA-33B - Passagem sinaliza de escolaresA-34 - CriançasA-35 - AnimaisA-36 - Animais selvagensA-37 - Altura limitadaA-38 - Largura limitadaA-39 - Passagem de nível sem barreiraA-40 - Passagem de nível com barreiraA-41 - Cruz de Santo AndréA-42A - Início de pista duplaA-42B - Fim de pista duplaA-42C - Pista divididaA-43 - AeroportoA-44 - Vento lateralA-45 - Rua sem saídaA-46 - Peso bruto total limitadoA-47 - Peso limitado por eixoA-48 - Comprimento limitadoVeja também: como tirar habilitação de graça no DetranPlacas de indicaçãoPlacas de indicaçãoSão placas que existem para indicar ao motorista vias, destinos ou lugares, indicando também percursos, distâncias, destinos e serviços auxiliares.De acordo com o CTB, a "sinalização de indicação tem por finalidade identificar as vias e os locais de interesse, bem como orientar condutores de veículos quanto aos percursos, os destinos, as distâncias e os serviços auxiliares, podendo também ter como função a educação do usuário.“Essa categoria de placas de trânsito é dividida em outras quatro: Identificação, Orientação de Destino, Educativas e Serviços Auxiliares e Atrativos Turísticos.Placas de sinalização de transitoidentificaçãoidentificam rodovias, distâncias e destinos, geralmente são verdes e ajudam os motoristas a se guiar no sentido correto do destino (vide foto acima).Orientação de DestinoIndicam direção e distância dos destinos, sendo geralmente verdes ou azuis (vide foto acima).EducativasPlacas educativasElas têm a função de educar motoristas e pedestres com recomendações diversas, contribuindo para a conscientização sobre a segurança no trânsito. Confira algumas delas abaixo:Use Cinto de SegurançaObedeça a SinalizaçãoSó Ultrapasse com SegurançaPare Fora da PistaUltrapasse Somente Pela EsquerdaLongo Trecho em DecliveLuz Baixa ao Cruzar VeículosNão Ultrapasse com Faixa ContinuaSob Nebliina use Luz BaixaSob Nebliina Reduza VelocidadeVerifique os FreiosServiços AuxiliaresPlacas de serviços auxiliaresIndicam serviços e apoio ao longo da via , sendo elas as seguintes placas de trânsito:Serviço MecânicoBastecimentoServiço SanitárioRestauranteÁrea de CampismoAeroportoEstacionamento de TrailerÁrea de EstacionamentoHotelServiço TelefônicoTransporte sobre ÁguaPonto de ParadaPassagem Protegida para PedestrePronto SocorroAtrativos TurísticosPlacas de atrativos turísticosIndicam locais de interesse turístico na região, sendo elas:Placa DiagramaPlaca de Identificação de Atrativo TurísticoPlaca Indicativa de DistânciaPlaca Indicativa de SentidoPlaca Indicativa de Sentido Posicionamento na PistaPlacas de Sinalização de ObrasEssas placas de trânsito são de cor laranja e utilizadas em especial nos trechos com obras na via:DepressãoProjeção de CascalhoÁrea com DesmoronamentoPista IrregularMão Dupla AdianteCaminhões na PistaLombadaPista EscorregadiaEstreitamento de Pista à DireitaEstreitamento de Pista ao CentroInício de Pista DivididaAltura LimitadaParada Obrigatória à FrenteLargura LimitadaObrasEstreitamento de Pista à EsquerdaDesvio à Esquerda a 200 metrosDesvio à Direita a 200 metrosDesvio à EsquerdaSinalização HorizontalSinalização horizontalSão placas que tem por objetivo indicar ao motorista o tipo de sinalização da via através de cores, linhas e símbolos visuais, sendo complementares às outras categorias.Elas são horizontais e colocadas sob as placas principais, auxiliando os motoristas quanto ao sentido da via, suas condições de conservação e topografia, por exemplo.Sua visualização ajuda o condutor a entender como a via está naquele determinado trecho.Um exemplo desse tipo de placa é aquela referente à fiscalização eletrônica, instalada ao lado da placa de Velocidade Permitida e indicando de forma simbólica uma câmera fotográfica e com mensagem "Fiscalização Eletrônica de Velocidade".Veja também: Placa MercosulCOMPARTILHEX FacebookWhatsAppLinkedInPinterestQuer receber todas as nossas notícias em tempo real?Acesse nossos exclusivos: Canal do Whatsapp e Canal do Telegram| Placa de trânsito modelo A-9 BIFURCAÇÃO EM Y. O sinal A-9, adverte o condutor do veículo da existência, adiante de uma bifurcação em "Y". Qual a placa de bifurcação? Placa de trânsito - A-9 - Bifurcação em "Y" Adverte ao condutor do veículo da existência, adiante, de uma bifurcação em "Y". ¿Qué es la placa base? La placa base es el lugar de integración y contacto entre los diversos componentes del sistema informático. Se trata del módulo principal y más grande, en donde se distribuyen los datos que surgen del microprocesador y se transmiten las instrucciones tanto a la memoria, los sistemas de almacenamiento de información, o los periféricos. ¿Qué es una placa de diseño? Placas e identificación del aparato. - 1. Placa de diseño. Todo aparato sometido a la prueba de presión deberá ir provisto de una placa donde se grabarán la presión de diseño, y, en su caso, la máxima de servicio, el número de registro del aparato y la fecha de la primera prueba y sucesivas. ¿Qué es una placa madre? 16. placa madre INFORMÁTICA Placa de circuito impreso que sirve de base al sistema, ya que sobre ella se aplican, perpendicularmente, otras placas mediante conectores. f. Antigua moneda de los Países Bajos, que corrió en los demás dominios españoles. Lámina, plancha o película, formada o superpuesta en un objeto. ¿Cuál es la diferencia entre placas y láminas? Estructuralmente la diferencia entre placas y láminas está en la curvatura. Las placas son elementos cuya superficie media es plana, mientras que las láminas son superficies curvadas en el espacio tridimensional (como lás cúpulas, las conchas o las paredes de depósitos). Adverte ao condutor do veículo da existência, adiante, de uma bifurcação em "Y". Anterior Início Próxima A-9 — Bifurcação em "Y" Adverte ao condutor do veículo da existência, adiante, de uma bifurcação em "Y". Placa Significado da placa Bifurcação em 👉??Y👉?👉 Descrição da placa Adverte ao condutor do veículo da existência, adiante, de uma bifurcação em 👉??Y👉?👉. Tipo de sinalização Placas de Advertência A placa A-9 tem como função advertir o condutor sobre o que ele encontrará a frente, e nesse a atenção é para Deprecated: Function utf8_encode() is deprecated in /home1/simul637/public_html/placasetransito/MVC/View/produtos/mostrar.php on line 338 BifurcaãSão em â??Yâ?.