I'm not a robot

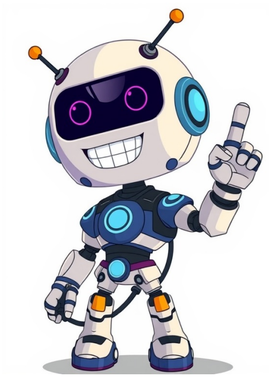

本帖最后由 youyihj 于 2025-5-16 23:50 编辑 MC百科原则上欢迎上传所有真实存在的整合包，鼓励整合包作者自由创作天马行空的想象～ 整合包是将安装了多个模组并发布分享的 Minecraft。 整合包类型有两种：使用魔改模组或自制模组对游戏内容或玩法进行或多或少的自定义修改的整合包称为“魔改整合”，反之为“原生整合”。 根据不收录标准第 4 条（见下），MC百科不收录带有 Minecraft 本体文件的整合。为此，有多种整合包形式： CurseForge 托管：不带绝大多数模组，需要启动器从 CurseForge 下载所需模组的整合包。 FTB 整合包：在FTB启动器中提供的整合包。 Modrinth 托管：不带绝大多数模组，需要启动器从 Modrinth 下载所需模组的整合包。 ATLauncher整合包：在ATLauncher启动器中提供的整合包。 启动器导出打包：使用启动器“导出整合包”功能导出的整合包。 手动精简打包：由整合包作者手动只把 mods 、config 等关键文件夹压缩发布的整合包。 以下内容会作为“不收录”的评定标准： 含有违法内容、涉及时政内容、或是易引起社区矛盾对立的整合包；含有不符 百科模组收录规则 的模组的整合包；模组数量（去重后）少于 30 个的原生整合包；含有分发 Minecraft 本体文件等违反 Minecraft EULA 的行为的整合包；仅对少量物品进行无意义合成修改或存在大量数值严重不平衡修改的低质量魔改整合；仅无脑堆砌模组的低质量原生整合；含有木马、窃取磁盘敏感信息等会对玩家造成严重危害的整合包；含有恶意占用资源、后门等会对服务器运营者造成严重危害的整合包；含有的 mod 文件含有其它网站推广信息；以服务器宣传为目的的整合包；整合包主要开发者一年内在百科或其他MC社区造成严重负面影响或重大争议；整合包提供的相关链接会因整合包的更新而变动；未完工且可实际游玩内容较少的整合包。 整合收录条件 整合收录评价体系1，其中一条：在 Modrinth 或 CurseForge 上的下载量达到 10,000 次； 整合收录评价体系2，对以下项目综合评分：是否清理整合包冗余文件；整合包是否使用 CurseForge 或 MCBBS 格式；整合包是否具有显著特色；整合包中魔改内容的质量与规模；整合包是否含有任务、手册引导及其质量；整合包平衡性是否合理；若将百科作为首发站点，还需对整合包封面、正文、是否上传模组列表进行评定。 整合包元素及其定义见下表： 元素名称元素定义科技含有科技类模组魔法含有魔法类模组冒险添加各种添加了新群系、新维度的模组，供玩家探索、冒险建筑加入了各种建筑辅助向模组，以搭建建筑为主要玩法地图含有整合包专属地图任务含有任务引导硬核游戏难度相对较高，包含了多且难的合成修改休闲游戏难度相对较低大型占据主要玩法的核心模组数量较多轻量占据主要玩法的核心模组数量较少剧情含有整合包专属初始剧情或完全按剧情走向发展水槽没有独立主题，模组多且杂，无魔改或仅进行少量平衡性魔改空岛为空岛、海岛等不生成矿物的地图，矿物不靠挖矿获取PvP以玩家对战为主要内容 本主题由 重生是希望 于 2020-9-3 22:39 移动 AE是什么？不存在的。我只认识应用能源。 发表于 2020-8-26 19:16:38 | 只看该作者 |倒序浏览 |阅读模式 回复 | 举报 该帖共收到 46 条回复！ 沙发 本帖最后由 寒冽 于 2021-5-26 01:06 编辑 主站编辑规范适用于整合包区域，区别会在此处指明。 尤其注意： 16.含有非授权转载其他站点的内容（不推荐复制粘贴其他站点的内容，能原创尽量原创。如坚持转载，请务必保证转载的来源处是原创的）。 在抓鸽子的路上变成了和平鸽。 发表于 2020-9-13 20:38:29 | 只看该作者 回复 | 举报 板凳 本帖最后由 寒冽 于 2022-4-4 10:29 编辑 相对于编辑规范的补充： 4-1.相关链接不可使用加群链接。 4-2.由于玩家群体的电脑性能存在巨大差异，故不推荐在整合包内说明FPS等数据（内存可给参考值）。 4-3.整合包标签请勿与整合包元素重叠（不做硬性要求）。 4-4.会因整合包更新而改变的链接请勿写入相关链接，请在评论区说明。 如百度网盘分享文件可改为使用百度网盘分享文件夹。第一次提交可在改动附言中备注，且需要提供作为作者的相关证明。 4-5.整合包主要名称不推荐包含重复性过高内容，如整合包、我的世界、Minecraft、版本号。 4-6.正文含有Q群号/加群链接。 在抓鸽子的路上变成了和平鸽。 发表于 2020-10-20 12:47:22 | 只看该作者 回复 | 举报 4楼 本帖最后由 寒冽 于 2023-8-18 13:24 编辑 要求 自制整合包文件在改动附言中提供一份腾讯微云用于审核。压缩文件中不含有压缩文件，例如：xx.zip（xx.zip+启动器.exe）（资源包除外） 不允许分发启动器。分享启动器需遵守对应协议。 推荐 压缩格式推荐为可在线解压的格式，比如：.zip。 百度网盘使用含?pwd=xxxx的格式 FAQ Q1：自定义修改是否包含对 config 的修改。 A1：若仅是修改少量配置数据的话不算。若为大量的修改（如多方块结构）则算。 Q2：自定义修改是否仅指对 合成表 的修改。 A2：当然不是。 Q3：首发下载链接相关。 A3：百度网盘分享文件夹不在限制内。 Q4：去重标准是什么？ A4：提供相同功能的模组算1个，例如检测器和高亮信息拓展算1个。 Q5：模组数量不足30个，能不能有例外。 A5：特殊用途的整合包可以存在例外。 Q6：是否允许包含启动器？ A6：不允许，但既往不咎。 Q7：是否允许包含Java？ A7：不允许。 Q8：整合包质量评判的标准有哪些？ A8：平衡性、玩家口碑、是否清理冗余文件等，加分项：使用CurseForge格式、深度清理冗余文件、恰当的自定义主菜单、正文描述等。 在抓鸽子的路上变成了和平鸽。 发表于 2020-10-22 02:30:53 | 只看该作者 回复 | 举报 mine_fengyun 串个门 发消息 加为好友 6楼 这里有几个小问题想问： 1、在ASF（本站未收录）这个包中，玩家在一片仅有沙子的大陆上生存，个人认为改动较小，是否同样符合“地图”标签？是否矿物靠无中生有获取，符合空岛“矿物不靠挖矿获取”，但其明显不符合传统空岛的定义，在这种情况下是否应该有“空岛”标签？ 2、文中的“较多”“较少”“主要”等标准是什么，还是应该靠整合包作者、本站编辑者、审核员等主观进行判断 发表于 2021-6-7 20:11:47 | 只看该作者 回复 | 举报 9楼 本帖最后由 QQ酱81960 于 2022-1-22 17:48 编辑 寒冽 发表于 2020-10-20 12:47 相对于编辑规范的补充： 4-1.相关链接不可使用加群链接。 4-1规则有一些问题，因为百度网盘会恶意压缩下载速度，经常1bit/s的下载速度，而我只会使用QQ和百度网盘来发布，能推荐几个工具吗 寻找属于你的路 发表于 2022-1-22 17:37:24 | 只看该作者 回复 | 举报 10楼 有一些疑问 规则2，包括前置吗，如果是，包括哪些前置 包括CrT等模组吗 规则4，魔改脚本需要达到整合包物品总数的百分之多少，总数包含匠魂，Psi，星辉魔法等模组内部可自由组装和编程的物品吗，或者要求魔改脚本符合哪些要求，单独提供一套玩法的魔改脚本，比如我使用CrT实现的一套类似匠魂的装备组装系统，修改的物品被视为魔改后的物品吗？可以使用cot编写类似MOD的东西吗？Pewter加入材料算魔改吗？ （我问的这些问题都是我的包实际遇到的问题，规则2不符合我就需要水一些MOD，规则4这些我是真算不明白） 参与人数 1RF +1 收起 理由 youyihj + 1 只要是你自定义的内容都算魔改 查看全部评分 寻找属于你的路 发表于 2022-1-22 17:47:27 | 只看该作者 回复 | 举报 wujinzhixiacc 串个门 发消息 加为好友 11楼 本帖最后由 wujinzhixiacc 于 2022-8-15 14:47 编辑 呜呜呜，做的无魔改整合包，但是MCMOD等级太低了，投不上来啊.....不过魔改.....改Config算吗，给目前还没有配方的物品手动添加配方算吗（ ） 发表于 2022-8-15 14:46:14 | 只看该作者 回复 | 举报 嘛这里MacrousHyucen 你们也可以亲切的叫我标杆—— 今天逛巫术学模组评论区的时候看到了这个 我呆了一下，好像确实，很多玩家都是在使用一些网盘下载源啊，别人的整合包来玩，从而有部分玩家不了解如何自主下载Mod的方法，而引导新人CurseForge的帖子/视频又相当少，所以就想做一个引导模组萌新玩家来自主下载Mod，甚至熟练使用CurseForge的教程。 然后我就在编辑员群说： 【部分涉及可能会被打的言论已自主规避】 首先，我们要了解的东西： CurseForge是什么？ CurseForge 是相当专业的 Minecraft 交流社区，大多数模组都以 CurseForge 为唯一指定发布网址。 网站内收录的模组与整合包数量为Minecraft社区之首，被部分玩家称为Minecraft模组界的半边天。 而本次教程我们会从最简单的“如何下载Mod开始”来逐步带各位了解CurseForge如何使用。 在本教程中，我将会用机械动力 Create（本站模组序号2021）来作为例子来进行演示。 1.证明你是个人 在进入CurseForge前，首先你要证明你是个人。 说白了就是过一下人机验证，相当简单，你只需要点几个正确的图片，然后点击确定，就可以正式进入CurseForge的网站了。 2.模组主页 在MC百科中的大部分CurseForge外链都是可以直接进入模组主页的，我已经将需要了解的位置标注了。 每个模组的排版是作者制作的，不同模组的排版因人而异 3.下载MOD 现在让我们点开Files 相应需了解的东西我已经标注，选择需要的版本下载即可。 4.如果要编辑模组，你需要注意的： 在百科内进行模组日志增添时，理论来说要复制粘贴所有作者给予的更新信息。 下面我们随意点开一个版本条目页面，（本次以create-mc1.15.2_v0.2.4a为例） 在增加模组日志的时候，将ChageLog整页复制粘贴即可（但是会附加格式，可以使用编辑栏的清除格式清除。） Supported Modloader Versions则是表示这个模组所支持的条件 注意：Forge和Fabric不能同时在一个版本内，相应环境的模组应当装到对应环境的整合包，Fabric无法运行Forge的模组，反之同理。 好了，因为这篇教程是新人向，我也就不说那么多，如果有能力可以爬梯子自己开账号自己探索整个CurseForge网站，下载模组只是它的冰山一角。 感谢阅读到这里，希望看到这篇教程的新人能玩转CurseForge，在MC成为一个新的肝帝。 本主题由 寒冽 于 2022-1-31 01:50 添加图章 推荐 发表于 2020-6-12 22:42:34 | 只看该作者 |只看大图 |倒序浏览 |阅读模式 回复 | 举报 该帖共收到 6 条回复！ 沙发 本帖最后由 星落辰 于 2020-6-13 00:26 编辑 使用FireFox浏览器/QQ浏览器（手机），在访问CurseForge的时候均会出现验证系统被屏蔽的问题，验证区域保持为红色，上有英文，提醒可能是广告屏蔽设置的问题，但我并未发现任何广告屏蔽相关的设置。请问怎么解决？ 补充：FireFox的兼容模式下，可以加载该系统。但是，图片加载速度过于缓慢，导致根本没有办法验证。 发表于 2020-6-13 00:14:21 | 只看该作者 回复 | 举报 5楼 用SGreen（绿光）浏览器可以把验证图片加载出来 （不需要购买VIP） 发表于 2020-7-19 20:18:37 | 只看该作者 回复 | 举报 6楼 CurseForge 以后就是 Overwolf 旗下的了，账号估计可以免梯注册了。 旧闻 下面是签名 百科用户组：弱鸡编辑员 GitHub：mamaruo 发表于 2020-7-19 22:35:51 | 只看该作者 回复 | 举报 7楼 本帖最后由 QQ酱337571 于 2022-2-12 11:29 编辑 一般来说，在CurseForge上复制模组名到能下载模组的启动器上下载更快些，找模组时最好安个翻译插件，不然看不懂内容随便装也很难翻出对自己有用的模组（个人肝模组库的经验） 发表于 2022-2-12 11:24:17 | 只看该作者 回复 | 举报 该帖共收到 1 条回复！ 沙发 本帖最后由 mamaruo 于 2022-1-30 14:07 编辑 R - Release 发行版（较稳定版） B - Beta 测试版 A - Alpha 早期测试版 注1：以上中文仅作简明解释，不是其英文名的正式翻译。 注2：在MC百科转载的下载文件中，Alpha 与 Beta 都标记为“测试版”。 下面是签名 百科用户组：弱鸡编辑员 GitHub：mamaruo 发表于 2022-1-30 12:06:05 | 只看该作者 回复 | 举报 该帖共收到 6 条回复！ 板凳 本帖最后由 QQ酱112579 于 2023-6-7 16:16 编辑 CurseForge目前发布的公告（ ... 1115907378244759584）： 大家好， 我们想谈谈目前正在进行的情况，并强调一些重要的问题 ：一个恶意用户创建了几个账户，并将含有恶意软件的项目上传到平台上。 另外，一个属于Luna Pixel studios(LPS)的用户被黑，被用来上传类似的恶意软件 我们已经禁止了所有与此相关的账户，并禁用了LPS的账户。 我们正与LPS团队直接联系以帮助他们恢复访问。 我们正在检查所有的新项目和文件，以保证您的安全。当然，在这个问题解决之前，我们将暂停所有新文件的审批程序。 删除你的CF客户端并不是一个推荐的解决方案，因为它不会解决这个问题，而且会阻止我们部署修复。 我们正在开发一个工具，以帮助你确保你没有接触到这些东西。同时，请参考在 发表于 2023-6-7 15:45:07 | 只看该作者 回复 | 举报 该帖共收到 4 条回复！ 沙发 YPXxiao 颜家之星。 发表于 2023-4-19 01:26:25 | 只看该作者 回复 | 举报 板凳 怪 没想到有个mod只能用LegacyCurseForge来下 发表于 2023-7-1 18:48:50 | 只看该作者 回复 | 举报 本帖最后由 QQ酱165256 于 2022-9-17 21:46 编辑 此教程（大嘘）专门针对在短评区问下载方式的人。 教程里提到的光标就是你每天点这点那还能随意变换形态的小箭头 建议使用自带免费翻译且安全的浏览器下载，下载模组前建议把浏览器的翻译模式改为自动翻译，不然手点很麻烦 首先，当你在mcmod打开一个模组界面时，通常能看的这个界面，此处拿IC2举例 ↑ 有些模组支持在mcmod站内下载，但有些不支持，这时候你就要看相关链接了（图中圈出的就是相关链接里的curseforge） 在屏幕上找到图标后，你只需要捏起你的鼠标，把光标移到上面点击即可，如果提示你这是站外链接，不用管，继续访问 有时候你点进去后会发现他会要求你做一个人机验证，不要慌，拿着鼠标耐心跟着提示点击图片就行，如果你都点对了，浏览器会自动跳转到这个界面 ↑ 在这个界面，你要找到的是file/文件，通常会在模组图片和名称下面（给你圈好了），如果你在刚才的过程中不小心把鼠标放在了一旁，那就重新拿起它，移动光标点击file/文件就行，完成后网页会再跳转一次，会变成这样 （注，我把这个网页往下拉了一点，Main file-主文件 recent files-其他文件） ↑ 在这个网页里你会看但一堆小方块以及后面的文件信息，你只需要找到Actions/行动和Game Version/游戏版本，首先你要看Game Version，找的和你想玩的游戏版本一致的模组文件，使用你的鼠标在Actions里找到下载按钮点击下载就行（如果找不到的话看最后），注意要点的是下载，不是旁边橙色背景的白色铁钻 当你看到这个界面时并且倒计时结束时，你的模组就应该已经在下载了（不支持IDM），等待下载完成即可 上面说到找不到想要的模组文件，接下来给出解答 在 Recent files/其他文件的右边你能看到一个View All查看所有，拿起你的鼠标使用光标点击它即可 如果一切顺利，它会跳转到这个界面 在我圈出的地方选择你想要的版本即可，选完后他会自动列出和版本号一样的所有模组文件（从新到老），点击你想要下载的文件即可，顺序和上面给出的方式一样 注 模组并不支持所有的版本，一些模组作者也没时间把模组移植到一个根本没人玩的版本上去，请不要以没你想要的版本为由骚扰作者！ 请在模组作者授权的情况下搬运模组文件到mcmod！ 如果网卡进不去curseforge可以尝试科学上网，或B站酒石酸菌提高网站响应速度的视频 如果你再在短评区看到有人问该怎么下载curseforge模组，你就可以尝试这把这篇教程（大嘘）的链接发给他 百科教程4.PNG (11.13 KB, 下载次数: 709) 百科教程5.PNG (810.13 KB, 下载次数: 697) 百科教程6.PNG (16.35 KB, 下载次数: 665) 存档 与win10自动更新不共戴天 发表于 2022-9-17 20:19:54 | 只看该作者 |只看大图 |倒序浏览 |阅读模式 回复 | 举报 该帖共收到 1 条回复！ 沙发 安全，我2345行吗 发表于 2022-9-25 13:13:13 | 只看该作者 回复 | 举报 该帖共收到 17 条回复！ King of Huaji 串个门 发消息 加为好友 沙发 没错.....我一打开天境二的CurseForge主页居然看见了中文！！吓得我赶紧起身检查网址..... 发表于 2018-10-10 16:50:34 | 只看该作者 回复 | 举报 板凳 发表于 2018-10-10 17:17:43 | 只看该作者 回复 | 举报 King of Huaji 串个门 发消息 加为好友 4楼 众所周知，CurseForge的中文翻译还有待提高 发表于 2018-10-10 17:23:54 | 只看该作者 回复 | 举报 6楼 发表于 2018-10-10 17:45:09 | 只看该作者 回复 | 举报 7楼 Klagen Totentanz！发表于 2018-10-10 18:11:48 | 只看该作者 回复 | 举报 8楼 发表于 2018-10-10 18:22:08 | 只看该作者 回复 | 举报 10楼 发表于 2018-10-12 01:27:31 | 只看该作者 回复 | 举报 本帖最后由 QQ酱985266 于 2025-9-9 15:07 编辑 Pixelmon 相关资源列表 到处收集来的宝可梦重铸相关资源，大家玩得开心。 【附属模组】 RemovePixelmonSomeEdit - 修复重铸1.21目前存在的恶性BUG的附属模组 PixelTweaks - 宝可梦模组优化（支持1.21） Mega Evolve! - 场外Mega进化（仅1.16） Gameshack - 精灵追踪（仅1.16） Find My Quests - 任务追踪（仅1.16） UltraDex - JEI集成（仅1.16） Pixelmon Randomizer - 全随机（仅1.16） Lucky Block for Pixelmon - 经典红白球幸运方块 Poke Lucky - 有手机的金色幸运方块（仅1.16） 【资源包】 Pixelmon's faithful x32 addon! - 高清修复 Diughmon - 经典口袋妖怪材质包1.12-1.16 Pixelmon for x64 - x64纹理与界面 Dark Mode GUI for Pixelmon - 暗色ui Pixelmon RGB Addon GUI - 五彩斑斓的黑ui Cubicmon - 将1.12的平滑模型方块变成方块模型 Bushy Apricorn Leaves: Pixelmon Reforged - 炸毛的球果树叶 Pixelmon Reforged Gen 9 Better Sprites - 九代精灵图标修改 Pixelmon Skins - Trainers and NPCs - NPC皮肤 Better Berry Juice & Breeding Bands: Pixelmon Reforged - 狗圈和果汁的图标显示文字 DPP Type Icons - 3代到5代的英文属性图标 Pokemon BDSP Type Icons - 珍钻复刻的属性图标（编者注：介绍资源的日本老哥非常喜欢珍钻系列） Pokemon Masters Type and Status Icons - 宝大师属性图标 【数据包】 PokeBallID_replace - 修复9.3.8箱子里开不出特殊精灵球（1.21） pixelmon_master_ball_addon_1.21.1 - 将大师球重新添加进了大师球箱的数据包（1.21） Pixelmon9.3.3_Old_Quest - Pixelmon9.3.3旧版任务移植数据包（1.21） EndressBreeding - 精灵无限繁殖（1.21） No Requirement Breeding - 无需求繁殖（仅1.16） Berry Breeding - 繁殖需求改成树果 DisableVanillaMobReplacement - 禁用原版生物替换（1.20） Enable Mob Spawning - 启用怪物生成（1.21） Perfect Starters - 完美御三家个体（仅1.16） Perfect IV Shiny Starters with more starters! - 完美御三家个体（1.21） Ogerpon: Pixelmon Reforged Additions - 添加厄诡椪模型与数据（仅1.16） Caterpie evolves into Rayquaza - 绿毛虫进化烈空坐（仅1.16） Pixelmon Boss Level Nerf - Boss等级平滑（仅1.16） Pixelmon Spawn Restricted Area - 让家里不刷精灵（仅1.16） Pokebag Recipes - 背包合成配方 Better Pixelmon Flying - 骑乘升空无次数限制 Beezy's Growable Apricorn Leaves - 剪下的球果树叶再生长（仅1.16） Beezy's Berry Leaves - 剪下的树果树叶再生长（仅1.16） Linking Cord Evolutions - 单机链接绳进化（仅1.16） 【地图】 Pixelmon Johto - Pokemon's Johto & Kanto recreated - 金银版还原1.7.10-1.16.5 Hoenn's Future - 宝石版还原1.16 我的世界口袋妖怪合众地区地图 - 魔改黑白1.12.2（世代） Pixelmon Kalos - Pokemon's X & Y Recreated - XY还原1.12 Pixelmon Hoenn - Pokemon's OmegaRuby and AlphaSapphire Recreated - 宝石复刻还原1.20（未完成） Tropics of Hoenn - 宝石复刻还原1.12 Destropion's Pixelmon Kanto Region - 去皮去伊还原1.12 PixelSpades Johto - Pokémon's Johto Remastered - 金银还原1.16（仅城都） Pixelmon Johto, Johto Region Re-make - 心金魂银还原1.12 Pixelmon: HeartGold/SoulSilver Adventure Map - 又一心金魂银还原（未完成）1.12 Kanto Region Pokemon Map - 关都还原（2014年的地图，版本不确定） Crew Pixelmon (1.16.5 UPDATED) - 群岛地形冒险地图1.12-1.16 Kaura - 原创13+镇的冒险地图1.12 Pixelmon Venola Region Adventure Map (Postponed) - 又一个自制冒险地图1.12 Pixelmon Trinity - 又一个自制冒险地图1.12 Pixelmon Survival Map #1 - 包含主世界多数地形与宝可梦建筑的生存向地图1.12 Pokemon Stadium 2 | Full Stadium Version - 对战竞技场（纯建筑） 本帖最后由 QQ酱77244 于 2022-2-21 21:05 编辑 最近用CurseForge挺多的，但这个加载速度嘛，最起码还在动不是。。。。 关于这个问题网上各种方法都有，不过大都有些过时，我整理了一下，然后这篇教程就出现了 本教程在edge调试通过 推荐使用edge 1.下载AdGuard浏览器插件 官网链接：注意下载浏览器插件 2.配置用户过滤器 插件设置界面 ->用户过滤器 添加如下内容 apis.google.com/js/platform.js$domain=minecraft.curseforge.com|www.curseforge.com fonts.googleapis.com/css?family=*$domain=minecraft.curseforge.com|www.curseforge.com tags.crwdcntrl.net/*.js$domain=minecraft.curseforge.com|www.curseforge.com www.google-analytics.com/*.js$domain=minecraft.curseforge.com|www.curseforge.com复制代码 好了，现在进入CurseForge可以感受到加载速度明显提升 原理与缺点 CurseForge部分使用了谷歌的文件服务器，导致加载缓慢。我们使用adblock拦截请求，放弃加载部分模块达到加速的目的。 缺点显然易见：部分模块未加载导致网页不稳定，未解决实际网络问题不能加载图床图片 图床图片问题可以用steam++解决 相关帖子 发表于 2022-2-18 21:10:24 | 只看该作者 |倒序浏览 |阅读模式 回复 | 举报 该帖共收到 3 条回复！ 板凳 [img] //bbs.mcmod.cn/ //bbs.mcmod.cn/ //bbs.mcmod.cn/ 发表于 2023-1-31 19:44:41 | 只看该作者 回复 | 举报 4楼 本帖最后由 Mango_buff 于 2023-6-11 17:45 编辑 众所周知，CurseForge 前阵子（忘记什么时候了）对界面进行了修改，使得不需要拦截这个请求也可以访问极快。但有些界面依然访问慢，比如这个 ►► 但现在是这个 ►►问很快。正常用户基本不用考虑其他页面访问慢的情况，但如果是模组开发者，就会比较麻烦，比如管理模组页，上传文件等都是 legacy. 而不是 www. ，就会导致进入页面慢，即使按照这个教程拦截了也不行，于是我研究下，终于解决了这个问题。就是将 插件设置界面 ->用户过滤器 添加如下内容 的内容改为 apis.google.com/js/platform.js$domain=curseforge.com|curseforge.com fonts.googleapis.com/css?family=*$domain=curseforge.com|curseforge.com tags.crwdcntrl.net/*.js$domain=curseforge.com|curseforge.com复制代码 就解决了。 发表于 2023-6-11 17:41:19 | 只看该作者 回复 | 举报

- yujawa
- 2003 dodge ram 1500 leak detection pump location
- zobifeso
- dibubi
- http://kubkao-kubpla.com/userfiles/files/3e3aee52-ef32-4d57-8f9d-58036d375dd3.pdf
- list 5 examples of compound sentence
- http://montex.pro/uploads/userfiles/file/18a77cb7-d1e8-4cc7-b94c-0e49b9d73d1a.pdf
- http://sunriverps.com/data/editor/file/928bd66b-12f2-47fb-883b-43d90cda92aa.pdf