Click to prove you're human

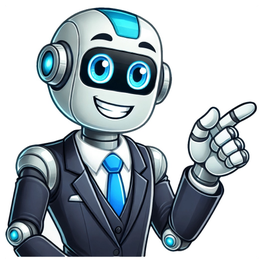

Corso tarocchi pdf gratis

Capitolo 1: Introduzione ai Tarocchi 1.1 Storia dei Tarocchi Origini e evoluzione dei tarocchi. Uso iniziale come giochi di carte e successiva associazione con la divinazione. 1.2 Struttura del Mazo Arcani Maggiori e Minori. Significato e importanza di ciascuna carta. L'uso dei tarocchi come strumento di riflessione e introspezione. Capitolo 2: Conoscenza del Mazo 2.1 Gli Arcani Maggiori Analisi approfondita delle carte principali. Significato simbolico di ciascuna carta. Il percorso narrativo attraverso gli Arcani Maggiori. 2.2 Gli Arcani Minori Suddivisione in semi (coppe, spade, bastoni, denari). Interpretazione delle carte numerate e delle figure di corte. Capitolo 3: Pratica e Lettura dei Tarocchi 3.1 Pulizia e Connessione Rituali di pulizia e preparazione del mazzo. Creazione di una connessione personale con le carte. 3.2 Stesura e Lettura di Spread Introduzione a diversi tipi di stesure (spread). Interpretazione delle carte nella loro disposizione. Capitolo 4: Approfondimenti su Specifiche Carte 4.1 Focus sugli Arcani Maggiori Analisi dettagliata delle carte chiave. Come interpretare carte come il Matto, gli Amanti o la Torre. 4.2 Approfondimento su Arcani Minori Significato delle carte numerate e delle figure di corte. Connessioni tra gli Arcani Minori e la vita quotidiana. Capitolo 5: Etica e Sensibilità 5.1 Etica nella Lettura Rispetto e sensibilità nel fornire interpretazioni. L'importanza del consenso e del rispetto per la privacy. 5.2 Lavorare con l'Intuito Sviluppo dell'intuizione nell'interpretazione delle carte. La combinazione di conoscenza e sensibilità. Capitolo 6: Esercitazioni e Approfondimenti 6.1 Esercizi Pratici Letture di prova e interpretazioni guidate. Feedback e miglioramenti. 6.2 Approfondimenti Avanzati Approfondimenti su tecniche avanzate di lettura. L'uso dei tarocchi come strumento di crescita personale. Capitolo 7: Risorse e Continuare l'apprendimento 7.1 Libri e Studi Avanzati Raccomandazioni per libri e risorse aggiuntive. Gruppi di studio e comunità online. 7.2 Continuare il Viaggio Sviluppare un approccio personale alla lettura dei tarocchi. L'esplorazione continua e il miglioramento delle capacità interpretative. Con questo corso ci proponiamo di fornire una guida semplice per una immediata, intuitiva e facile lettura dei Tarocchi. Tralasciamo perciò volutamente interpretazioni esoteriche o cabalistiche, di difficile comprensione ai fini di una interpretazione immediata delle carte in relazione a domande relative all'amore, al lavoro, alla fortuna. Di ogni singola carta verranno indicati i significati generali della stessa (al positivo e al negativo) ed i significati relativi a domande inerenti a problemi d'amore (difficilmente reperibili nei libri in commercio). Verranno inoltre illustrati i migliori metodi e giochi per rispondere a qualsiasi domanda accompagnati da esempi pratici per una migliore comprensione. Il mazzo di carte da noi consigliato è il RIDER WAITE, lo stesso utilizzato nel nostro sito. Page 2 PREMESSA Con questo corso ci proponiamo di fornire una guida semplice per una immediata, intuitiva e facile lettura dei Tarocchi. Tralasciamo perciò volutamente interpretazioni esoteriche o cabalistiche, di difficile comprensione ai fini di una interpretazione immediata delle carte in relazione a domande relative all'amore, al lavoro, alla fortuna. Di ogni singola carta verranno indicati i significati generali della stessa (al positivo e al negativo) ed i significati relativi a domande inerenti a problemi d'amore (difficilmente reperibili nei libri in commercio). Verranno inoltre illustrati i migliori metodi e giochi per rispondere a qualsiasi domanda accompagnati da esempi pratici per una migliore comprensione. ll mazzo di carte da noi consigliato è il RIDER WAITE lo stesso usato nel nostro sito. "I Tarocchi incarnano la rappresentazione simbolica di idee universali, comprendenti tutte le idee implicite che la mente umana è in grado di concepire. E' in questo senso perciò che essi rimandano a una Segreta Dottrina che è stata creata da una minoranza di Eletti, radicati nella consapevolezza dei legami tra Microcosmo e Macrocosmo, legami questi che restano sconosciuti all'uomo comune"... Rider Waite Arcani Maggiori Significati ARCANI MINORI SIGNIFICATI: Bastoni - Coppe Denari - Spade Tarocchi Rider Waite Comprali su Il Giardino dei Libri Il Tarocco Intuitivo Leggi alcune pagine del libro on line Compralo su il Giardino dei Libri SCARICARE PDFTi trovi davanti a un bivio e non sai che decisione prendere? Vorresti avere il controllo della tua vita e guidarla nella giusta direzione, ma non sai come fare?Caro lettore, ti capita mai di riflettere sulla tua vita e sulle tue decisioni, di mettere in discussione tutto o di dover affrontare dei momenti decisivi, capaci di cambiare il corso della tua esistenza?"Quale percorso lavorativo dovrei intraprendere?" "Incontrerò mai la persona giusta?" "Come potrei migliorare la mia situazione finanziaria?" "Cos'ha in serbo per me il futuro"?Le decisioni sbagliate, prese magari in maniera affrettata, possono portare a dei risvolti spiacevoli e condurci all'infelicità… le scelte giuste invece ci garantiscono crescita e soddisfazione personale.È comprensibile quindi come spesso questi momenti cruciali siano accompagnati da molta ansia e incertezza. Ma non deve per forza essere così.I tarocchi sono uno strumento straordinario per aiutarci a capire meglio la nostra situazione attuale, i possibili risvolti a cui le nostre decisioni possono portare e i vari modi in cui possiamo influenzare il nostro futuro verso la direzione che desideriamo.Conoscere e consultare i tarocchi nel momento del bisogno non è molto diverso dall'avere sempre una bussola a disposizione che segna la giusta direzione in qualsiasi momento della nostra vita!Lo studio della tarologia può sembrare difficile a primo impatto, ma ti basterà semplicemente affidarti alla lettura di questo manuale, completo in ogni aspetto e ricco di immagini esplicative. Ecco cosa sarai in grado di imparare:Conoscerai la storia dei tarocchi e l'arte della divinazione;Saprai tutto sugli otto mazzi di carte più usati: tarocchi di Marsiglia, Rider-Waite, egiziani, Visconti, Mantegna, Golden-Dawn, Crowley, Oscar Wirth;Apprenderai i significati ed il simbolismo di tutti gli Arcani maggiori e gli Arcani minori, sia a carta dritta che rovesciata;Imparerai il metodo più semplice per leggere i tarocchi, a te stesso o agli altri;Conoscerai i cinque modi per consacrare e purificare le carte;Capirai le stese più famose e userai la lettura dei tarocchi per amore, soldi, previsione del futuro ecc;Riceverai un bonus che ti aiuterà ad interpretare le carte senza doverle ricordare;Acquisirai chiarezza sul tuo passato, presente e futuro;e molto altro ancora…Se desideri avere più consapevolezza sul tuo presente, sapere sempre quali decisioni prendere, avere maggiore chiarezza sul tuo futuro e usare i tarocchi per la tua crescita personale… Allora questo libro fa per te!Acquistalo con un click e preparati a diventare artefice del tuo destino! ✓ Autore(s): Aurora Damante✓ Titolo: Tarocchi: La guida completa per imparare a leggere gli Arcani Maggiori e Minori. Scopri simbologia ed esoterismo delle carte come strumento di crescita personale e spirituale (manuale con immagini)✓ Valutazione : 4.9 su 5 stelle (101 voti)✓ ISBN-10: B09QF44JHV✓ Lingua: Italiano✓ Formato ebook: PDF, EPUB, Kindle, Audio, HTML e MOBI✓ Dispositivi supportati: Android, iOS, PC e Amazon Kindle Related papersLo studio dei Tarocchi, tra Tarologia, Taromanzia e TarotpediaDifferent forms of Tarot studies: Tarology, Taromancy, Tarotpedia, 2019Dalla metà degli anni 2000 hanno cominciato a diffondersi, tra gli studiosi di esoterismo, i termini "tarologo" e "tarologia". Questo lemma non è ancora presente sui dizionari e tuttavia, navigando su internet, lo si incontra comunemente nei siti di lettura dei tarocchi i cui annunci solitamente offrono servizi di "divinazione e predizione". Esistono anche tarologi che si muovono su un livello differente, ai confini con la psicologia, offrendo non predizioni del futuro ma consigli per affrontare il presente: è il cosiddetto Tarot Counselling. In sostanza, il tarologo può essere tanto un cartomante esperto nella lettura dei Tarocchi, quanto una specie di sciamano moderno, uno "psicomago", per usare un termine coniato dal regista e scrittore Alejandro Jodorowski, anche lui sedicente tarologo. Taromanti e Psicomaghi, insomma, sono "tarologi", ma i loro presupposti teorici e le pratiche che utilizzano sono legati a triplo filo ala cosiddetta "Arte della Divinazione". In sostanza, si tratta di interpretare dei simboli disposti secondo degli schemi predefiniti. Tuttavia, è necessario fare una netta distinzione tra queste due pratiche. Taromanzia e Psicomagia-la lettura predittiva, ovvero la taromanzia, è finalizzata a prevedere il futuro;-la lettura evolutiva, ovvero la tarologia, o anche psicomagia o counselling, è finalizzata all'autoconoscenza, all'equilibrio psichico di un soggetto o alla sua evoluzione spirituale. Ma qui si scivola nel campo della psicoterapia, sebbene non sempre a monte di questa pratica esista una laurea in psicologia. Va detto che a molti tarologi non piace essere definiti taromanti. Proprio per questo, cioè per evitare confusione, sarebbe opportuno utilizzare termini più specifici. Ma in realtà la "tarologia" abbraccia effettivamente sia la taromanzia sia il counselling, che sono pratiche diverse con il medesimo strumento: le carte di Tarocchi. Va detto che esiste un'altra modalità di approccio ai Tarocchi che ne ingloba tutti gli aspetti culturali. Per questa modalità vorrei suggerire l'uso del termine "taropedia", che andrò a spiegare dopo le seguenti premesse.Trinità di San Tommaso (corso)Bibliografia di base: SAN TOMMASO D'AQUINO, La Somma Teologica, I, 27-43, tr. e comm. DOMENICANI ITALIANI, testo latino dell'Edizione Leonina, vol. 3, intr. C. PERA, Edizioni Studio Domenicano, Bologna 1984. SANTO TOMAS DE AQUINO, Suma Teologica, tomo II-III, BAC, Madrid 1959, Tratado de la Santísima Trinidad, tr. sp. R. SUAREZ, introd. M. CUERVO, 5-461. J.-H. NICOLAS, Synthèse dogmatique. De la Trinité à la Trinité, Editions Universitaires -Beauchesne, Fribourg -Paris 1985; tr. it. Dalla Trinità alla Trinità. Sintesi dogmatica, vol. I: Dio uno e trino. L'Incarnazione del Verbo,