

Continue

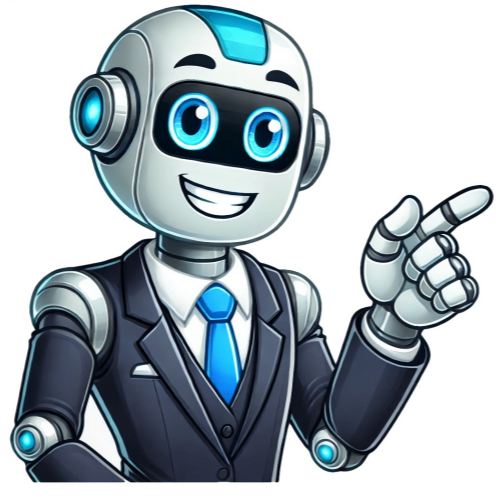

Curso de aph samu valor

ALERTA! Cursos de APH On-line.Cursos de APH on-line **NÃO** estão em conformidade com as recomendações de AULAS PRÁTICAS da portaria 2048.MÓDULOS1* Módulo: Avaliação Primária - XABCDEvítima conscientevítima inconsciente2* Módulo: Avaliação Secundáriavítima conscientevítima inconsciente3* Módulo: Pranchamento em Prancha Scoop - Padrão ouro4* Módulo: RCP de Alto desempenhoUso de AMBU e Cânula OrofaringeaUso de Cânula de YankauerRCP no Afogado - Perigos e Boas PráticasAMBU acoplado a oxigênioCausas do infarto agudo do miocárdio - IAM,DEA - DesfibriladorManobra de desengasgamento (compressões abdominais) em adultos, crianças e bebês;Parada cardiorrespiratória no traumatis - Posição Lateral de SegurançaRCP avançado com 1, 2 ou 3 socorristasRCP em adultos e crianças.RCP em vítimas de afogamentoRCP no Trauma - Atualização AHA 2020Tratamento de Vítimas em Convulsão;Uso de cânula de Guedel e cânula de Berman em vítima inconsciente;Ventilação manual com BVM - (AMBU) e utilização correta da válvula de segurança.5* Módulo: PartoAtuação do Socorrista no Parto6* Módulo: Resgate veicularAnálise e contenção dos riscos no atendimento em vias públicas, indústrias, espaços confinados, produtos químicos, áreas classificadas, áreas de alta tensão;Cinemática do trauma e atendimento a vítima de atropelamento, capotamento, batida frontal, traseira, lateral, queda de altura;Diversas técnicas de rolamentos para vítimas de Trauma;Estudo da cinemática do trauma;Extricação de vítima em veículo (rápida, padrão e em situações adversas);Extricação veicular em ângulo Zero, 30°, 60° e 90°Retirada de capacete;Retirada de vítima de atropelamento, embaixo de veículo;Retirada rápida veicular com chave de Ruteck;RMC - Restrição de movimento da coluna - Canadian C-Spina Rule (CCR) e MARSHALS.T.A.R.T - triagem de múltiplas vítimas.7* Módulo: Franchamentos e RolamentosCorreta utilização dos blocos de cabeça e seus tirantesCorreto uso do colar cervical e casos em que não se deve usar;Franchamento a Cavaleira em 5 socorristasFranchamento em decúbito lateral a CavaleiraFranchamento em mulheres gestantesFranchamento em veículosRolamento de vítima em decúbito dorsal e ventralRolamento em vítima inconsciente com vômitoRolamento com 1 ou 2 socorristasUso de cinto Aranha em pranchas8* Módulo: TraumasTrauma AbdominalTrauma Cranioencefálico - TCeTrauma de FaceTrauma na GestanteTrauma no IdosoTrauma RaquimedularTrauma PelveTrauma Torácico FAF e FAB9* Módulo: Hemorragia e ChoqueExsangüinação - Stop de Bleed10* Módulo: Fraturas e luxações11* Módulo: Produtos Perigosos12* Módulo: Queimados13* Módulo: Afogamentos14* Módulo: Liderança - como liderar equipes15* Módulo: Animais Peçonhentos16* Módulo: Anatomia e Fisiologia17* Módulo: Biosegurança18* Módulo: Sistema Circulatório19* Módulo: SAMPLE20* Módulo: Vias Aéreas21* Módulo: Convulsões e Desmaios22* Módulo: Oxigenoterapia: A importância da administração de oxigênio no trauma22* Módulo: Uso de Rádio HTAprendendo a usar comunicação com o código Q23* Módulo: Simulados de Resgate24* Módulo: Simulado em local de difícil acesso. Em mata.Curso de APH (curso de socorrista) com 70% de práticas. Prepare-se de verdade, para salvar vidas. O Curso de APH (curso de socorrista) é um curso de capacitação "Livre" que têm como Base Legal o Decreto Presidencial Nº 5.154, de 23 de julho de 2004. O curso é ministrado por equipe multidisciplinar que envolve; bombeiro civil, bombeiro militar, técnico de enfermagem, enfermeiro e técnico de segurança do trabalho.Certificado Válido em todo Território Nacional assinado por profissional da área da enfermagem.Certificado Válido em todo Território NacionalO aluno receberá certificação do curso de APH - Atendimento Pré-Hospitalar da 22Brasil Socorristas, válido em todo o território nacional, seguindo os padrões da ASHI nos EUA, PHTLS, ATLS, GRAU e das últimas atualizações da Associação Americana do Coração até 2020.O certificado do curso de Socorrista SAMU SP ratificará que o aluno está aprovado para ser Socorrista Pré-Hospitalar. Em meio ao universo do salvamento e da prestação de cuidados médicos emergenciais, emerge a figura vital do resgatista e do socorrista SAMU. Esses heróis modernos são a linha de frente na resposta a emergências, sendo fundamentais na estabilização e transporte de pacientes em situações críticas. E, para se tornar um profissional eficaz nessa área, o curso de APH (Atendimento Pré-Hospitalar) é uma pedra angular indispensável.O curso APH vai além de um simples curso: é um campo de aprendizado que molda habilidades técnicas e, igualmente importante, desenvolve uma mentalidade resiliente e empática. A capacitação oferecida nesse curso capacita indivíduos a lidar com situações complexas e imprevisíveis, preparando-os para agir de forma rápida e assertiva em cenários de emergência.Competências Adquiridas no Curso APHA compreensão dos protocolos médicos, a aplicação de técnicas de primeiros socorros e a habilidade de tomar decisões cruciais em segundos são apenas algumas das competências adquiridas no curso de APH. Além disso, o treinamento prático, simulações realistas e a orientação de profissionais experientes são aspectos essenciais para formar socorristas altamente capacitados.O Curso de APH e a CompaixãoO papel desses profissionais não se limita à técnica; a empatia e o cuidado são tão fundamentais quanto os conhecimentos médicos. O curso APH não apenas instrui sobre os procedimentos médicos, mas também incute a importância da compaixão e da comunicação eficaz no momento crítico de uma emergência. O socorrista não apenas trata lesões físicas, mas também oferece suporte emocional vital às vítimas e suas famílias.Capacidade de Avaliação Eficaz no Curso APHNo contexto do SAMU, onde cada segundo conta, a formação em APH se torna ainda mais premente. A capacidade de avaliar rapidamente a situação, administrar tratamentos emergenciais e coordenar o transporte do paciente para o local mais apropriado são habilidades adquiridas e aprimoradas durante o curso. Esses profissionais se tornam a ponte entre a vida e a morte em situações críticas.E imperativo destacar que o curso APH não apenas fornece habilidades técnicas, mas também cultiva uma mentalidade de constante aprimoramento. A aprendizagem contínua é essencial nessa área, uma vez que novas técnicas e descobertas médicas emergem constantemente. O profissional de APH, ou, socorrista, deve ser ávido por conhecimento, buscando sempre estar atualizado e pronto para enfrentar desafios novos e inesperados.Capacidade em Salvar vidas ao Final do Curso de APHEm síntese, fazer um curso de APH (Atendimento Pré-Hospitalar) não é apenas uma etapa no caminho para se tornar um socorrista do SAMU, mas sim um investimento na capacidade de salvar vidas e trazer esperança em momentos de desespero. É o alíquoter sobre o qual se constrói a excelência na prestação de cuidados de emergência. Aqueles que se comprometem com essa jornada de aprendizado não apenas adquirem habilidades técnicas, mas se tornam portadores de um legado de compaixão e coragem, prontos para agir, aliviar o sofrimento e oferecer uma nova chance de vida. Veja mais sobre o curso no vídeo a seguir **OBJETIVO** Formar profissionais com competências técnicas/científicas para atuar na assistência ao paciente em situação de emergência. O estudante irá desenvolver conhecimentos, habilidades e atitudes para a assistência, transporte e gestão do cuidado em diferentes cenários do atendimento pré-hospitalar. As aulas são voltadas para a prática clínica, raciocínio e tomada de decisão. Dentro da carga horária de 240 horas, mais de 50 % serão práticas, desenvolvidas no Centro de Simulação da PUCPR. **SOBRE O CURSO** Prática simulada, uniforme do curso de socorrista, professores especialistas na área e 28 estações de habilidades. Estações de habilidades Estações de Habilidade 1: Emergências Cardiológicas Estações de Habilidade 2: APH Trauma Estações de Habilidade 3: APH Trauma Estações de Habilidade 4: Prática Clínica no APH Estações de Habilidade 5: Afogamento e Resgate Aquático Estações de Habilidade 6: Emergências Obstétricas no APH Estações de Habilidade 7: Emergências Neonatais e Pediátricas no APH Estações de Habilidade 8: Resgate em Altura Estações de Habilidade 9: Resgate em Areas Remotas e Sobrevivência 10 horas Estações de Habilidade 10: Resgate em Areas Remotas e Sobrevivência 24 horas Simulação Simulação 01: Incidente com Múltiplas Vítimas Simulação 02, 03, 04 e 05: Megacode em Urgência e Emergência Acidentes com Animais Peçonhentos Estágio no APH: Megacode em Urgência e Emergência Principais dúvidas ; 1. Este curso é reconhecido pelo MEC? Sim, o curso é oferecido por uma instituição reconhecida pelo MEC. No entanto, é importante destacar que o curso não é uma especialização, mas sim um curso de capacitação e aperfeiçoamento. 2. Com este curso, é possível ingressar no SAMU, SIATE, ou trabalhar em uma autoestrada? Sim, este curso é válido para trabalhar em diversas áreas, incluindo autoestradas, ambulâncias, SAMU e SIATE. Ele não é exclusivo para profissionais da área da saúde ou estudantes dessa área, também é acessível ao público em geral. 3. Vocês oferecem formação em resgate aeromédico? Atualmente, oferecemos módulos de resgate em áreas remotas, resgate aquático e resgate em alturas. O módulo de resgate aeromédico, que é uma especialização adicional, está sendo considerado, mas ainda não está disponível na PUCPR. Público-alvoProfissionais da área de segurança, brigadistas de emergência, público em geral, profissionais e acadêmicos da área da Saúde. Clique nas imagens para ampliar Rescuer: Escola Técnica Para o curso de aph samu valor! A Rescuer é uma empresa consolidada no mercado desde 2004, atuando no segmento de escola técnica de enfermagem e disponibilizando ambulâncias para eventos. Com um compromisso de qualidade e excelência, a Rescuer oferece uma variedade de cursos na área da saúde, incluindo técnico de enfermagem, socorrista, resgatista, instrumentação cirúrgica, atendente de farmácia, entre outros. Seja para quem está iniciando sua carreira na área da saúde ou para profissionais em busca de especialização, a Rescuer é a escolha certa. Curso de APH SAMU: Valorizando o Atendimento de Emergência O Curso de Atendimento Pré-Hospitalar (APH) SAMU é um dos destaques oferecidos pela Rescuer, proporcionando um treinamento específico e essencial para profissionais que atuam no serviço de emergência. Com foco em atendimentos rápidos e eficazes, o curso abrange desde a abordagem inicial até a estabilização do paciente, incluindo técnicas de reanimação e o uso de equipamentos médicos. Para quem busca se especializar e atuar diretamente no atendimento pré-hospitalar, o Curso de APH SAMU da Rescuer é fundamental. Benefícios do Curso de APH SAMU Ao escolher o curso de aph samu valor da Rescuer, os alunos têm a oportunidade de adquirir conhecimentos teóricos e práticos essenciais para lidar com situações de emergência. Com uma equipe de docentes altamente qualificados e uma estrutura completa, incluindo laboratórios e salas de aula equipadas, os alunos recebem todo o suporte necessário para se prepararem da melhor forma possível. Além disso, o certificado obtido ao concluir o curso é reconhecido no mercado de trabalho, agregando valor ao currículo do aluno e ampliando suas oportunidades profissionais. Invista no seu Futuro Profissional com a Rescuer! Se você deseja se destacar no mercado de trabalho na área da saúde e oferecer um atendimento de qualidade em situações de emergência, o curso de aph samu valor da Rescuer é a escolha ideal. Não perca a oportunidade de se capacitar com uma empresa referência no segmento. Entre em contato conosco e saiba mais sobre nossos cursos e como podemos ajudar a impulsionar a sua carreira profissional. Não deixe para depois, invista no seu futuro e destaque-se na área da saúde com a Rescuer! Seja um profissional de destaque no atendimento de urgência e emergência com a nossa Capacitação em APH - Atendimento Pré-Hospitalar. Ideal para quem deseja atuar como Socorrista no SAMU, Bombeiro Civil ou Militar, Conductor de Veículo de Emergência, Brigadista, Voluntário da Defesa Civil, Comissário de Voo, Técnico em Segurança do Trabalho ou Socorrista de Resgate Rodoviário.PÚBLICO ALVO: Enfermeiros, Acadêmicos de enfermagem, Técnicos e Auxiliares de enfermagem, Técnicos de Segurança do Trabalho, Condutores de veículos de emergência e demais Profissionais de Saúde e de Emergência que queiram se capacitar.RECURSOS DIDÁTICOS:Lousa;Computador;Data Show (Projeto);Slides;Vídeos sobre o tema;Material para prática;Ambulância UTI MÓVEL ESCOLA toda equipada para a prática. CERTIFICAÇÃO: Nossos cursos cumprem todas as exigências legais para certificação. O certificado é válido em todo território Nacional - Aceito pelo SAMU.Turma Final de Semana: 02/08/2025Turma Terça Matutino: 05/08/2025Turma Terça Noturno: 05/08/2025 meses - 240 horasTeoria + Práticas: 110 horas Atividades Extracurriculares: 130 horas (trabalhos e relatórios de práticas)Final de Semana: Aulas 2 sábados por mês das 9h às 16h Local do Curso: Campus II: Rua Catequese, 833 - Vila Gulomar - Santo André - SPMatutino: Aulas todas as terças-feiras das 08h:00 às 11h:30h Local do Curso: Campus III: Largo Três de Maio, 151 - Vila Pres - Santo André - SPNoturno: Aulas todas as terças-feiras das 19h:30 às 22h:30h Local do Curso: Campus I: Rua Manaus, 151 - Vila Alzira - Santo André - SPCampus III: Largo Três de Maio, 151 - Vila Pres - Santo André - SPMatricula Promocional: De R\$ 250,00 por R\$ 100,00 - valor exclusivo para pagamento até 30/06/2025.Mensalidade: De 7 parcelas de R\$ 424,98 por 7 parcelas de R\$ 339,98 (Desconto Pagamento Pontualidade)* Desconto válido para pagamento pontualidade até a data de vencimento do boleto, indicada pelo aluno. ** Em caso de desistência da matrícula, será reembolsado 70% do valor investido.A Faculdade Cleber Leite - FCL, é credenciada pela Portaria MEC nº 1800 de 18/10/2019 - DOU 22/10/2019 - Seção 1 - nº 205 - pág. 18, estão regulamentados nos termos da Resolução CNE/CES nº 1 de 06 de abril de 2018. Marcus Vinícius Junho 8, 2023Vocé já ouviu falar sobre o curso APH?Se você tem interesse na área de atendimento pré-hospitalar e deseja se capacitar para atuar como socorrista, o curso APH é uma excelente opção.Neste artigo, vamos abordar o que é o curso de APH, o valor, a duração, as oportunidades de trabalho e outras informações relevantes para quem está interessado nessa área.Continue lendo para descobrir tudo sobre o curso APH e como ele pode impulsionar sua carreira.O que é o curso de APH?O curso APH, sigla para Atendimento Pré-Hospitalar, é um treinamento voltado para capacitar profissionais a prestar atendimento de emergência fora do ambiente hospitalar.O curso aborda técnicas e conhecimentos fundamentais para socorristas, ensinando desde os primeiros socorros básicos até procedimentos mais avançados, como suporte básico de vida, imobilizações e transporte adequado de vítimas.APH: Significado e importânciaAPH é a sigla para Atendimento Pré-Hospitalar. Esse tipo de atendimento é crucial para garantir a assistência imediata e adequada às vítimas de acidentes, traumas ou doenças súbitas fora do ambiente hospitalar.O curso APH oferece aos profissionais os conhecimentos e as habilidades necessárias para realizar esse atendimento com eficiência e segurança. O socorrista APH desempenha um papel essencial na cadeia de socorro, garantindo que as vítimas recebam os cuidados adequados no momento crucial.Quanto custa o curso de APH?Os valores do curso APH podem variar de acordo com a instituição e região. Em média, o investimento pode estar entre R\$ 500 e R\$ 1.500.E importante pesquisar e comparar os preços antes de escolher a instituição de ensino que oferece o curso, levando em consideração a qualidade do conteúdo e a reputação da instituição.Qual a duração do curso de Atendimento Pré-hospitalar?A duração do curso APH também pode variar, mas geralmente varia entre 40 e 120 horas, dependendo do nível de aprofundamento e das habilidades ensinadas. É importante verificar a carga horária oferecida pela instituição de sua escola e garantir que ela esteja de acordo com suas necessidades e expectativas.Onde posso trabalhar com APH?Após concluir o curso APH, você estará qualificado para trabalhar em diversas áreas relacionadas ao atendimento de emergência.Alguns dos locais onde os profissionais de APH podem encontrar oportunidades de trabalho incluem serviços de resgate, SAMU (Serviço de Atendimento Móvel de Urgência), hospitais, clínicas, empresas privadas de ambulância, eventos esportivos e grandes empresas com serviços de saúde ocupacional.Socorrista APH: Um profissional essencialO socorrista de atendimento pré-hospitalar desempenha um papel fundamental no atendimento a vítimas de acidentes e emergências médicas. Esses profissionais são responsáveis por avaliar, estabilizar e prestar o suporte necessário às vítimas até que sejam encaminhadas para atendimento médico especializado.O curso APH prepara os socorristas para agir de forma rápida e eficiente, salvando vidas e proporcionando o melhor cuidado possível em situações de emergência.Leia também:Você sabe como montar o carrinho de urgência?Curso de Atendimento Pré-hospitalar no SAMU Muitas pessoas têm interesse em realizar o curso APH visando uma possível atuação no SAMU (Serviço de Atendimento Móvel de Urgência).O SAMU é um serviço público que presta atendimento pré-hospitalar de urgência e emergência, sendo referência na área. O curso APH é uma preparação fundamental para quem deseja ingressar nesse campo de trabalho, já que fornece as habilidades necessárias para atuar em situações críticas e salvar vidas.ConclusãoO curso de Atendimento Pré-hospitalar é um excelente oportunidade para aqueles que desejam trabalhar no atendimento pré-hospitalar. Ao adquirir conhecimentos e habilidades específicas, você estará preparado para atuar em situações de emergência, prestando cuidados essenciais às vítimas até que recebam atendimento médico adequado.Além disso, o curso de atendimento pré-hospitalar pode abrir portas para oportunidades de trabalho em diferentes setores, como o SAMU, serviços de resgate, hospitais, clínicas e empresas privadas de ambulância.Lembre-se de pesquisar instituições de ensino reconhecidas e avaliar a qualidade do curso antes de se inscrever. Esteja comprometido em aprender e aprimorar suas habilidades ao longo da jornada profissional.Com dedicação e paixão pela área de atendimento pré-hospitalar, você poderá fazer a diferença na vida das pessoas em momentos de extrema necessidade. Invista em seu futuro e no desenvolvimento de suas habilidades como socorrista APH. Marcus Vinícius é um enfermeiro dedicado e apaixonado pela área da saúde mental. Ele nasceu e cresceu em Lagoa da Prata, uma cidade encantadora no coração de Minas Gerais, Brasil. Desde cedo, Marcus demonstrou interesse em ajudar os outros e escolheu seguir uma carreira que lhe permitisse fazer a diferença na vida das pessoas.Marcus concluiu sua formação em Enfermagem pela Universidade de Uberaba em 2010, onde adquiriu uma base sólida de conhecimentos e habilidades necessárias para atuar na área de saúde. Sua determinação e dedicação aos estudos o destacaram como um aluno exemplar, e ele se formou com excelência acadêmica.Logo após sua graduação, Marcus decidiu se especializar em Enfermagem Psiquiátrica, reconhecendo a importância do cuidado e tratamento das doenças mentais. Sua busca contínua por conhecimento e aprimoramento o levou a adquirir uma expertise significativa nesse campo em constante evolução.Desde 2011, Marcus Vinícius ocupa a posição de Supervisor do Centro de Atenção Psicossocial (CAPS) em Lagoa da Prata. Nessa função crucial, ele não apenas exerce suas habilidades de enfermagem, mas também desempenha um papel fundamental na coordenação de uma equipe multidisciplinar composta por médicos psiquiatras, psicólogos, enfermeiros e assistentes sociais. Juntos, eles trabalham incansavelmente no tratamento de doenças mentais graves que afetam a população do município.Além de sua dedicação aos pacientes e à equipe do CAPS, Marcus também se destaca por sua presença online. Ele é o criador e proprietário do canal no YouTube "Enfermagem Esquematzada", onde compartilha seu conhecimento especializado de maneira clara e acessível. Seus vídeos informativos e educacionais têm ajudado inúmeros estudantes e profissionais da área de enfermagem a aprimorar suas habilidades e ampliar seus conhecimentos.Marcus Vinícius também é responsável pelos sites www.enfermagomesquematzada.com.br e www.abcdnaenfermagom.com.br, que servem como plataformas abrangentes para recursos e informações valiosas na área de enfermagem. Essas iniciativas digitais demonstram seu compromisso em compartilhar conhecimento e promover o avanço da enfermagem como um todo.Com uma carreira repleta de realizações e um compromisso inabalável com a saúde mental, Marcus Vinícius continua a desempenhar um papel essencial na melhoria da qualidade de vida das pessoas em sua comunidade. Sua paixão pela enfermagem e sua dedicação inabalável aos cuidados com a saúde mental fazem dele um profissional exemplar e inspirador. Our website is made possible by displaying online advertisements to our visitors. Please consider supporting us by disabling your ad blocker. SUPORTE BÁSICO A VIDA ✓ Epidemiologia da parada Cardiopulmonar em adultos ✓ Cadeia de sobrevivência em suporte básico de vida ✓ Reanimação cardiopulmonar no adulto ✓ Uso do desfibrilador externo automático ✓ Aspectos legais para a equipe de manejo das vias aéreas ✓ Indicação para a escolha de suporte das vias aéreas ✓ Acessórios básicos no controle de vias aéreas. ATENDIMENTO PRÉ-HOSPITALAR EM TRAUMA ✓ Noções básicas de anatomia ✓ Biomecânica do trauma (Cinemática do trauma) ✓ Tipos de trauma ✓ Colisão automobilística ✓ Colisão de motocicleta ✓ Atropelamentos ✓ Quedas ✓ Ferimentos penetrantes ✓ Avaliação de cena ✓ Triagem de pacientes ✓ Avaliação primária e secundária ✓ Avaliação neurológica/escala de coma de Glasgow ✓ Trauma de extremidades, raquimedular, tórax, abdominal, lesões musculoesqueléticas ✓ Hemorragias ✓ Tipos de choque ✓ Queimaduras ✓ Crise convulsiva ✓ Princípios gerais relativos à movimentação e ao transporte de vítimas ✓ Rolamento em monobloco com três socorristas ✓ Técnicas de movimentação de vítimas ✓ Uso de KED - Colete imobilizador ✓ Retirada de capacete em vítimas de trauma ✓ Colocação de colar cervical em vítimas de trauma ✓ Equipamentos utilizados em atendimento pré-hospitalar. Conteúdo completo e atualizado, ministrado em apenas 08 sábados, seguindo as diretrizes científicas da American Heart Association (AHA) com carga horária total de 90 horas.